VILLENEUVE SAINT-GEORGES

SAISON CULTURELLE

2019-2020

Le Sud-Est Théâtre, le Conservatoire et les médiathèques sont des équipements de l'établissement public territorial Grand-Orly Seine Bièvre

Info et réservation : 01 43 86 38 09

www.villeneuve-saint-georges.fr

GRAND-ORLY SEINE BIÈVRE

SOMMAIRE

SUD-EST THÉÂTRE (SET) P.11
Théâtre, danse, concerts, cinéma, expositions

MÉDIATHÈQUES P.39
Ateliers, rencontres, lectures

CONSERVATOIRE P.48
Concerts, auditions, expositions

MAISON FRIDA KAHLO P.51
Ateliers, expositions

VILLENEUVE CÔTÉ PATRIMOINE P.55

MICRO-FOLIE P.58

VILLENEUVE A DU TALENT P.60
Par le service municipal de la Jeunesse (SMJ) et les associations

Sylvie ALTMAN,
Maire de Villeneuve-Saint-Georges

Elsa BARDEAUX,
Chargée de la jeunesse et de la vie des quartiers

Guillaume POIRET,
Adjoint au Maire en charge de la Culture et de l'urbanisme

Julia MORO,
Conseillère municipale missionnée au Patrimoine et aux Archives

Gaëlle BRYNHOLE,
Directrice de la culture

Nicolas STRAUSS,
Directeur de la jeunesse et des sports

Augustin BERNET,
Directeur-Conservateur des médiathèques

Frédéric IVASSICH,
Directeur du Conservatoire

Emmanuelle OSOUF-SOURZAT,
Directrice du Sud-Est Théâtre et de l'Espace André Bouquet

Présentation de la saison culturelle
à Villeneuve-Saint-Georges
Samedi 28 septembre à 19h / Sud-Est Théâtre

Théâtre, concerts, expositions, ateliers…
Une année de programmation dévoilée par les équipes culturelles, suivie d'un spectacle : *Jonglage percutant* par Les Frères Colle.

Réservation indispensable au 01 43 89 54 39

Le Sud-Est Théâtre, les médiathèques et le conservatoire sont des équipements de l'établissement public territorial Grand-Orly Seine Bièvre (T12).

CALENDRIER

Septembre

SAMEDI 21 • 11H
VISITE/CONCERT
Journée du patrimoine
Conservatoire

SAMEDI 21 • 14H À 18H
SALON DES AUTEURS VILLENEUVOIS
Journée du patrimoine
Médiathèque Jean Ferrat

SAMEDI 21 • 14H
INAUGURATION
de la Micro-Folie
Triage

SAMEDI 21 • 17H
VISITE-PROJECTION
Journée du patrimoine
Place Mouliérat / Triage

SAMEDI 21 • 9H30 **ATELIER**
Fabrique ton magnet
Médiathèque Jean Ferrat

SAMEDI 28 • 19H
MUSIQUE, JONGLAGE, HUMOUR
Présentation de la saison culturelle et spectacle : *Jonglage percutant*
Sud-Est Théâtre

SAMEDI 28 • 10H30
ATELIER
En mode philo
Médiathèque Jean Ferrat

SAMEDI 28 • 14H30
ATELIER
Après-midi jeux de société
Médiathèque René Fallet

Et aussi...

DU 2 SEPTEMBRE AU 8 NOVEMBRE
ATELIER 2.0 /VISITE
Micro-Folie
entre l'école Paul-Bert et la MPT Triage

DU 11 SEPT AU 12 OCT
EXPOSITION
Alfredo Garzon : Ses 15 dernières années / choix d'œuvres
Maison Frida Kahlo
Médiathèque Jean Ferrat
Conservatoire / Mairie

Octobre

SAMEDI 5 • 14H **ATELIER**
Atelier bruitage
Médiathèque Jean Ferrat

SAMEDI 5 • 17H **JONGLAGE**
Pop Corn
Sud-Est Théâtre

MARDI 8 • 14H30
THÉÂTRE
Marie-Claude
Sud-Est Théâtre

MERCREDI 9 • 9H À 16H
ATELIER 2.0
Atelier robotique 1
Médiathèque Jean Ferrat

VENDREDI 11 • 17H
ATELIER 2.0
Atelier robotique 2
Médiathèque Jean Ferrat

VENDREDI 11 • 20H30
THÉÂTRE
Les Fourberies de Scapin
Sud-Est Théâtre

VENDREDI 11 • 20H
CONCERT
3e concert d'exception
Conservatoire / salle Chopin

SAMEDI 12 • 10H **ATELIER**
P'tit dej philo
Médiathèque Jean Ferrat

SAMEDI 12 • 10H30
ATELIER
Café Culture
Médiathèque René Fallet

SAMEDI 12 • 9H À 16H
ATELIER 2.0
Atelier robotique 3
Médiathèque Jean Ferrat

SAMEDI 12 • 10H **ATELIER**
Les petits débrouillards
Médiathèque Jean Ferrat

VENDREDI 18 • 20H30
CHANSON
Souad Massi: *Oumniya*
Sud-Est Théâtre

SAMEDI 19 • 10H30
ATELIER 2.0
Samedi @pplis
Médiathèque René Fallet

SAMEDI 19 • 15H **ATELIER**
Goûter littéraire
Médiathèque Jean Ferrat

SAMEDI 19 • 20H30
THÉÂTRE
Solidarités CHIV Haïti
Sud-Est Théâtre

LUNDI 21 • 10H30 ET 14H30 **CINÉMA**
10h30 *Les Ritournelles de la Chouette*
14h30 *Oscar et le monde des chats*
Sud-Est Théâtre

MERCREDI 23 • 14H
ATELIER 2.0
Halloween : crée ta citrouille
Médiathèque Jean Ferrat

MERCREDI 23 • 15H
CONTES POUR ENFANTS
Contes Merveilleux
Sud-Est Théâtre

MERCREDI 23 • 15H
ATELIER
Mangakaï
Médiathèque René Fallet
Semaine du Japon

SAMEDI 26 • 15H
ATELIER
Mangakaï
Médiathèque René Fallet
Semaine Japon

MERCREDI 30 • 14H
ATELIER 2.0
Halloween : crée ta citrouille
Médiathèque Jean Ferrat

Et aussi...

DU 1er AU 5
EXPOSITION
Routes du futur du Grand Paris
Espace André Bouquet

DU 8 AU 31
EXPOSITION
Art et Botanique
Espace André Bouquet

DU 1ER AU 31
DÉFI
Inktober
Médiathèques

Novembre

SAMEDI 2 • 14H
ATELIER
Sorcellerie/Halloween
Médiathèque René Fallet

SAMEDI 2 • 9H
ATELIER 2.0
Halloween : crée ta citrouille
Médiathèque Jean Ferrat

MARDI 5 • 18H30
CÉRÉMONIE DU THÉ
Art'péro / exposition TOEI
Maison Frida Kahlo
Semaine Japon

MERCREDI 6 • 10H
ATELIER 2.0
Manga Numérique
Médiathèque Jean Ferrat
Semaine Japon

MERCREDI 6 • 14H30
ATELIER
Fait ton Furoshiki
Médiathèque René Fallet
Semaine Japon

MERCREDI 6 • 18H30
CÉRÉMONIE DU THÉ
Vernissage / exposition Ukiyo e Shakaru
Espace André Bouquet
Semaine Japon

JEUDI 7 • 20H **CONCERT**
« Kiku to Sakura » (chrysanthèmes et cerisiers)
Conservatoire / salle Chopin
Semaine Japon

JEUDI 7 • 20H
EXPOSITION
Aquarelles éphémères
Conservatoire
Semaine Japon

VENDREDI 8 • 17H30
CONTE
Conte Japonais pour adulte
Médiathèque Jean Ferrat
Semaine Japon

VENDREDI 8 • 20H30
THÉÂTRE
La guerre de Troie (en moins de deux)
Sud-Est Théâtre

SAMEDI 9 • 10H
ATELIER 2.0
Manga Numérique
Médiathèque Jean Ferrat
Semaine Japon

SAMEDI 9 • 14H
CONTE JEUNE PUBLIC
Conte musical Japonais
Médiathèque Jean Ferrat
Semaine Japon

SAMEDI 9 • 15H
DÉMONSTRATION
Art du Kimono
Espace André Bouquet
Semaine Japon

SAMEDI 9 • 18H
DÉMONSTRATION
Animation Cosplay
Sud-Est Théâtre
Semaine Japon

SAMEDI 9 • 20H **CINÉMA**
Perfect Blue
Sud-Est Théâtre
Semaine Japon

DIMANCHE 10 • 14H
ATELIERS
Origami et Sumi-e
Maison Frida Kahlo
Semaine Japon

SAMEDI 16 • 20H30
COMÉDIE
Les Faux British
Sud-Est Théâtre

SAMEDI 16 • 10H30
LECTURES
Samedi on lit
Médiathèque René Fallet

SAMEDI 16 • 9H
ATELIER 2.0
En Immersion
Médiathèque Jean Ferrat

SAMEDI 16 • 10H30
ATELIER 2.0
Samedi @ppli
Médiathèque Jean Ferrat

SAMEDI 16 • 10H30
ATELIER
En mode philo
Médiathèque Jean Ferrat

SAMEDI 16 • 15H **ATELIER**
Club A
Médiathèque Jean Ferrat

SAMEDI 16 • 18H **CINÉMA**
Le mois du film documentaire
Médiathèque Jean Ferrat

DU 19 NOVEMBRE AU 19 DÉCEMBRE • **ATELIER 2.0**
Visite Micro-Folie
Entre l'Espace André Bouquet, la Médiathèque Jean Ferrat et la MPT Berthelot

MERCREDI 20 • 10H
ATELIER
Les mini-mercredis
Médiathèque René Fallet

SAMEDI 23 • 9H **CINEMA 2.0**
En Immersion 2.0
Médiathèque René Fallet

SAMEDI 23 • 18H
CONCERT
Hommage à Michel Petrucciani
Médiathèque René Fallet

SAMEDI 23 • 10H **ATELIER**
P'tit dej philo
Médiathèque Jean Ferrat

SAMEDI 23 • 14H30
ATELIER
Après-midi jeux de société
Médiathèque Jean Ferrat

DIMANCHE 24 • 16H
POÉSIE VISUELLE, EN FAMILLE
Sous la neige
Sud-Est Théâtre

VENDREDI 29 • 20H30
THÉÂTRE
Un cœur simple
Sud-Est Théâtre

SAMEDI 30 • 10H30
LECTURES
Samedi on lit
Médiathèque Jean Ferrat

SAMEDI 30 • 14H
SPECTACLE
Médiathèque Jean Ferrat

SAMEDI 30 • 18H **CINÉMA**
Le mois du film documentaire
Médiathèque Jean Ferrat

SAMEDI 30 • 20H30
CAFÉ-CONCERT
Hip-Hop / Lil'Style / MadMax
Sud-Est Théâtre

Et des expositions...

DU 5 AU 10
Toei Animation Studio
Maison Frida Kahlo
Semaine Japon

DU 5 AU 10
Ukiyo e Sharaku
Espace André Bouquet
Semaine Japon

DU 16 NOV AU 1ER DEC
Partages
Maison Frida Kahlo

Décembre

VENDREDI 6 • 20H
CONCERT
Concert au profit du Téléthon
Sud-Est Théâtre

SAMEDI 7 • 10H30
LECTURE
Samedi on lit
Médiathèque René Fallet

SAMEDI 14 • 10H30
LECTURE
Café Culture
Médiathèque René Fallet

SAMEDI 14 • 17H
CONCERT EN FAMILLE
Minibus :
Ma Famille en papier
Sud-Est Théâtre

SAMEDI 14 • 10H
ATELIER
P'tit dej philo
Médiathèque Jean Ferrat

SAMEDI 14 • 14H
ATELIER 2.0
E-shopping
Médiathèque Jean Ferrat

SAMEDI 14 • 15H
LECTURE
Goûter littéraire
Médiathèque Jean Ferrat

DIMANCHE 15 • 16H30
CONCERT
Escale à Venise
Eglise Notre-Dame-de-Lourdes

SAMEDI 21 • 10H30
ATELIER 2.0
Samedi @ppli
Médiathèque René Fallet

SAMEDI 21 • 14H À 17H
ATELIER
Chasse au trésor Tolkien
Médiathèque Jean Ferrat

SAMEDI 28 • 14H
ATELIER 2.0
Finale du concours Just Dance
Médiathèque Jean Ferrat

Janvier

VENDREDI 3 • 10H30 ET 14H30 **CINÉMA**
10h30 : *Myrtille et la lettre au Père Noël*
14h30 : *Minuscule, la vallée des fourmis perdues*
Sud-Est Théâtre

SAMEDI 11 • 10H
ATELIER
P'tit dej philo
Médiathèque Jean Ferrat

SAMEDI 11 • 20H30
CHANSON
Les Yeux D'la Tête
Sud-Est Théâtre

VENDREDI 17 • 20H30
THÉÂTRE
L'écume des jours
Sud-Est Théâtre

SAMEDI 18 • 10H30
ATELIER
Samedi on lit
Médiathèque René Fallet

SAMEDI 18 • 14H À 20H
LECTURE
Nuit de la lecture
Médiathèque Jean Ferrat

SAMEDI 18 • 20H30
CAFÉ-CONCERT
Stand-up
Sud-Est Théâtre

MERCREDI 22 • 10H
ATELIER
Les mini-mercredis
Médiathèque René Fallet

MERCREDI 22 • 14H
ATELIER 2.0
Dessine ton perso
Médiathèque René Fallet

MERCREDI 22 • 10H
CINÉMA
Festival Ciné Junior
Médiathèque Jean Ferrat

SAMEDI 25 • 10H30
ATELIER
En mode Philo
Médiathèque Jean Ferrat

SAMEDI 25 • 10H ET 14H
CINÉMA
Festival Ciné Junior
Médiathèque Jean Ferrat

MERCREDI 29 • 14H
CINÉMA
Festival Ciné Junior
Médiathèque Jean Ferrat

VENDREDI 31 • DE 18H À 22H30
CONCERT
7e nuit Européenne des conservatoires
Conservatoire

À PARTIR DU 1ER
CONCOURS
Ouverture candidature concours d'écriture
Médiathèque

À PARTIR DU 31
Tu joues bien pour une fille
Conservatoire

Et des expositions...

DU 7 JANVIER AU 21 FEV
Au travers du corps
Espace André Bouquet

DU 18 JANV AU 8 FEV
« Jardin d'Hiver » par les élèves des cours d'arts plastiques
Maison Frida Kahlo

Février

SAMEDI 1ER • 20H30
CLOWN BURLESQUE
Bakéké
Sud-Est Théâtre

SAMEDI 1ER • 10H
ATELIER
Découverte du Yoga
Médiathèque Jean Ferrat

SAMEDI 1ER • 14H30
ATELIER
Découverte de la naturopathie
Médiathèque Jean Ferrat

VENDREDI 7 • 20H30
THÉÂTRE
Boxing Shadows
Sud-Est Théâtre

SAMEDI 8 • 10H ATELIER
P'tit dej philo
Médiathèque Jean Ferrat

LUNDI 10 • 10H30 ET 14H30 CINÉMA
10h30 : *Maison sucrée, jardin salé*
14h30 : *Le vent dans les roseaux*
Sud-Est Théâtre

MERCREDI 12 • 15H
POÉSIE SONORE POUR ENFANTS
Gouttes de sons
Sud-Est Théâtre

MERCREDI 12 • 14H
ATELIER 2.0
Crée ton jeu vidéo Fortnite 3D
Médiathèque Jean Ferrat

SAMEDI 15 • 10H30
LECTURES
Café Culture
Médiathèque René Fallet

SAMEDI 15 • 14H
ATELIER 2.0
Crée ton jeu vidéo Fortnite 3D
Médiathèque Jean Ferrat

MERCREDI 19 • 14H
ATELIER 2.0
Crée ton jeu vidéo Fortnite 3D
Médiathèque René Fallet

MERCREDI 19 • 15H
ATELIER
Mangakaï
Médiathèque René Fallet
Semaine du Japon

SAMEDI 22 • 14H
ATELIER 2.0
Crée ton jeu vidéo Fortnite 3D
Médiathèque René Fallet

MERCREDI 22 • 15H
ATELIER
Mangakaï
Médiathèque René Fallet
Semaine du Japon

VENDREDI 28 • 20H30
COMÉDIE
Le Dindon
Sud-Est Théâtre

VENDREDI 28 • 20H
CONCERT
4e concert d'exception
Conservatoire

SAMEDI 29 • 8H À 18H
ATELIER 2.0
Crée ton jeu vidéo Fortnite 3D : restitution
Médiathèque René Fallet

29 • 9H À 18H
ATELIER 2.0
Crée ton jeu vidéo Fortnite 3D : restitution
Médiathèque Jean Ferrat

SAMEDI 29 • 10H30
LECTURES
Samedi on lit
Médiathèque Jean Ferrat

SAMEDI 29 • 15H
LECTURES
Goûter littéraire
Médiathèque Jean Ferrat

Et aussi...

DU 11 AU 18
EXPOSITION
Masques - Carnaval par l'association Terre en Couleurs
Maison Frida Kahlo

Mars

SAMEDI 7 • 20H30
ACROBATIE
Zwaï
Sud-Est Théâtre

SAMEDI 7 • 14H30
ATELIER
Après-midi Jeux de société
Médiathèque René Fallet

SAMEDI 7 • 10H **ATELIER**
P'tit dej philo
Médiathèque Jean Ferrat

SAMEDI 7 • 18H **CINÉMA**
Ciné printemps
Médiathèque Jean Ferrat

MARDI 10 • 18H30
CONCERT
Ô Femmes
Sud-Est Théâtre

MERCREDI 11 • 10H
ATELIER 2.0
Crée ton flappy bird
Médiathèque Jean Ferrat

SAMEDI 14 • 20H
CONCERT
Rencontres concertantes
Sud-Est Théâtre

SAMEDI 14 • 10H30
LECTURES
Samedi on lit
Médiathèque René Fallet

SAMEDI 14 • 14H
ATELIER 2.0
Crée ton flappy bird
Médiathèque Jean Ferrat

SAMEDI 14 • 10H30
ATELIER 2.0
Samedi @ppli
Médiathèque Jean Ferrat

SAMEDI 14 • 15H **ATELIER**
Club A
Médiathèque Jean Ferrat

MERCREDI 18 • 10H
ATELIER 2.0
Crée ton flappy bird
Médiathèque René Fallet

SAMEDI 21 • 14H
ATELIER 2.0
Crée ton flappy bird
Médiathèque René Fallet

SAMEDI 21 • 15H
LECTURES
Printemps des poètes
Médiathèque René Fallet

MERCREDI 25 • 10H
ATELIER
Les minis-mercredis
Médiathèque René Fallet

SAMEDI 28 • 9H À 18H
ATELIER 2.0
Crée ton flappy bird : restitution
Médiathèque René Fallet

SAMEDI 28 • 10H30
ATELIER 2.0
Samedi @ppli
Médiathèque René Fallet

SAMEDI 28 • 10H30
ATELIER
En mode Philo
Médiathèque Jean Ferrat

SAMEDI 28 • 18H **CONCERT**
Quatuor JC Frisch
Médiathèque Jean Ferrat

Et des expositions...

DU 3 AU 14
Quinzaine de la Femme : *Talons Aiguilles* par l'association Muse 45
Maison Frida Kahlo

DU 3 MARS AU 25 AVRIL
Léonard de Vinci, génial touche à tout
Espace André Bouquet

Avril

DU 1ER AU 11 AVRIL
EXPOSITION
Salon du dessin et de la sculpture
Par l'association Muse 45
Maison Frida Kahlo

VENDREDI 3 • 20H30
THÉÂTRE
Sois un homme
Sud-Est Théâtre

SAMEDI 4 • 10H **ATELIER**
48h BD
Médiathèque Jean Ferrat

SAMEDI 4 • 18H **CINÉMA**
Ciné printemps
Médiathèque Jean Ferrat

MERCREDI 8 • DE 9H À 16H **ATELIER 2.0**
Jardin de printemps
Médiathèque Jean Ferrat

MARDI 14 • 10H30 ET 14H30 **CINÉMA**
10h30 : *La Fabrique de nuages*
14h30 : *Mia et le lion blanc*
Sud-Est Théâtre

MERCREDI 15 • 15H
ATELIER
Mangakaï
Médiathèque René Fallet

MERCREDI 15 • DE 9H À 16H ATELIER 2.0
Jardin de printemps
Médiathèque Jean Ferrat

SAMEDI 18 • 15H ATELIER
Mangakaï
Médiathèque René Fallet

SAMEDI 18 • DE 9H À 16H
ATELIER 2.0
Jardin de printemps
Médiathèque Jean Ferrat

SAMEDI 18 • 20H30
CAFÉ-CONCERT
Rap : Scarla / La V / Black Face / Rafsko La F
Sud-Est Théâtre

VENDREDI 24 • 20H30
CHANSON
Album de famille
Sud-Est Théâtre

SAMEDI 25 • 10H30
LECTURES
Samedi on lit
Médiathèque Jean Ferrat

SAMEDI 25 • 15H
LECTURES
Goûter littéraire
Médiathèque Jean Ferrat

SAMEDI 25 • 18H CONCERT
Musique de chambre
Médiathèque Jean Ferrat

Mai

SAMEDI 9 • 18H CONCERT
Médiathèque René Fallet

MERCREDI 13 • 14H
ATELIER 2.0
Semaine de la sécurité routière
Médiathèque Jean Ferrat

VENDREDI 15 • 16H
ATELIER 2.0
Semaine de la sécurité routière
Médiathèque Jean Ferrat

VENDREDI 15 • 20H30
THÉÂTRE
Là-bas, de l'autre côté de l'eau
Sud-Est Théâtre

SAMEDI 16 • 10H30
LECTURES
Samedi on lit
Médiathèque René Fallet

SAMEDI 16 • 18H
CONFÉRENCE
Semaine de la sécurité routière
Médiathèque Jean Ferrat

SAMEDI 16 • 14H30
ATELIER
Après-midi Jeux de société
Médiathèque Jean Ferrat

SAMEDI 16 • 18H CINÉMA
Ciné-printemps
Médiathèque Jean Ferrat

MERCREDI 20 • 14H
ATELIER 2.0
Dessine ton jeu vidéo
Médiathèque Jean Ferrat

MERCREDI 20 • 18H
DANSE
Fête de la danse
Sud-Est Théâtre

SAMEDI 23 • 10H ATELIER
P'tit dej philo
Médiathèque Jean Ferrat

SAMEDI 23 • 15H ATELIER
Club A
Médiathèque Jean Ferrat

MERCREDI 27 • 10H
ATELIER
Les minis-mercredis
Médiathèque René Fallet

MERCREDI 27 • 14H
ATELIER 2.0
Dessine ton jeu vidéo
Médiathèque Jean Ferrat

MERCREDI 28 • 14H30
ATELIER
Après-midi Jeux de société
Médiathèque René Fallet

VENDREDI 29 ET SAMEDI 30 • CHANSON
19e Festival des Chorales
Sud-Est Théâtre

SAMEDI 30 • 19H
THÉÂTRE
Compagnie Caravane
Médiathèque René Fallet

SAMEDI 30 • 10H30
ATELIER 2.0
Samedi @ppli
Médiathèque Jean Ferrat

SAMEDI 30 • 17H30
LECTURES
Remise des prix du concours d'écriture
Médiathèque Jean Ferrat

Et des expositions...

DU 4 AU 20
Atelier arts plastiques du Centre Social Asphalte
Espace André Bouquet

DU 9 AU 16
Grands formats
Par les élèves des cours d'arts plastiques
Maison Frida Kahlo

DU 22 AU 30
Une exposition proposée par l'association l'Atelier
Maison Frida Kahlo

Juin

SAMEDI 6 • 10H30
ATELIER 2.0
Samedi @ppli
Médiathèque René Fallet

SAMEDI 6 • 10H30 LECTURE
En mode philo
Médiathèque Jean Ferrat

SAMEDI 6 • 18H CONCERT
Electro Jazz «Ici et Lui»
Médiathèque Jean Ferrat

SAMEDI 6 • 20H30 DANSE
Gala de Danse
Sud-Est Théâtre

DIMANCHE 7 • 14H30 DANSE
Gala de Danse
Sud-Est Théâtre

MERCREDI 10 • 14H
ATELIER 2.0
Dessine ton jeu vidéo
Médiathèque Jean Ferrat

SAMEDI 13 • 10H30 LECTURE
Café Culture
Médiathèque René Fallet

SAMEDI 13 • 10H30
LECTURE
Samedi on lit
Médiathèque Jean Ferrat

SAMEDI 13 • 17H
COMÉDIE MUSICALE
Spectacle par le Conservatoire
Sud-Est Théâtre

MARDI 16 • 20H30 CONCERT
Chorale UAICF
Eglise St-Georges

MERCREDI 17 • 14H
ATELIER 2.0
Dessine ton jeu vidéo
Médiathèque Jean Ferrat

VENDREDI 19 • 20H30
CONCERT-SPECTACLE
Scènes Jeunes Talents : The Message
Sud-Est Théâtre

VENDREDI 19 • 20H
CONCERT
5e concert d'exception
Eglise St-Georges

SAMEDI 20 • 21H
THÉÂTRE
Compagnie Val-de-Scène
Sud-Est Théâtre

VENDREDI 26 • THÉÂTRE
Compagnie Le Grenier
Sud-Est Théâtre

SAMEDI 27 • 10H30
ATELIER 2.0
Samedi @ppli
Médiathèque Jean Ferrat

SAMEDI 27 ET DIMANCHE 28 • DANSE
Association Art Danse Loisirs
Sud-Est Théâtre

Et des expositions...

DU 2 AU 13
Regard sur l'art abstrait
Par l'association Muse 45
Maison Frida Kahlo

DU 2 AU 19
Créa Jeunes Talents
Espace André Bouquet

EN JUIN
Le Nid
Médiathèque Jean Ferrat

Sud-Est
Théâtre

MUSIQUE, JONGLAGE, HUMOUR

LES FRÈRES COLLE DANS : JONGLAGE PERCUTANT

De et avec Stéphane, Cyril et Clément Colle MISE EN SCÈNE : **Éric Bouvron** •
LES PASSIONNÉS DU RÊVE

Un trio décapant et virtuose. Il y a Clément qui est batteur. Stéphane, qui est plutôt jongleur. Et Cyril, un peu les deux. Dans un chaos musical et déjanté, le trio percutant nous embarque avec brio dans un univers fait d'un mélange joyeux de musique, de jonglerie et d'humour.
Sous la houlette d'Eric Bouvron, musique, jonglerie, acrobaties s'enchaînent en mille facéties dans un vrai cocktail détonant. Entre rythmes effrénés et poésie, les trois lascars mélangent allègrement les codes et les disciplines.
Pour les Frères Colle, tout est source de percussions, mais les prédispositions artistiques du trio ne s'arrêtent pas là : cornemuse, flûte et guitare entrent dans la danse et les objets voltigent ; aussi bien les quilles que les parapluies. –

« Numéros de jonglage époustouflants soutenus par la batterie et d'étonnantes trouvailles. Un univers musical et poétique réjouissant. Bluffant, maîtrisé, talentueux. » **Ouest France**

« Un humour aussi subtil que décapant. Un spectacle inédit et inclassable. Époustouflant de lyrisme. » **Est Éclair**

SAMEDI 28 SEPT. 19H

Présentation de saison suivie du spectacle

Entrée et placement libres

Réservation indispensable

Service de navette

JONGLAGE EN FAMILLE

POP CORN

DE ET AVEC **Jean-Baptiste Diot et Jonathan Lardillier** MISE EN SCÈNE : **Denis Paumier** • LES OBJETS VOLANTS

L'un est grand, l'autre est plutôt petit. Ce sont deux copains qui se lancent des défis dans leur chambre en passant leur temps à s'envoyer des objets. Le but est évidemment de les rattraper. C'est ce qui s'appelle l'art du jonglage.
Avec quelques accessoires, ils s'amusent à construire leur monde comme des enfants qui joueraient avec des Lego.

Ingrédients : 2 jongleurs*, 15 anneaux, 17 balles, 3 massues, 6 boîtes de tailles variées, 8 lampes de chevet, 1 chaîne hifi. Peut contenir des traces de chutes.
**Élevés à l'Académie Fratellini*

« Imaginez un duo d'as, car ils jonglent comme ils respirent, qui se la jouent Laurel et Hardy, Chaplin, Tim Burton. Pas un mot de tout le spectacle, rien que quelques sons et musiques et pourtant le public est tenu constamment en haleine. (…) Ajoutée à cela, une vraie chorégraphie, elle aussi inventive et parfaitement maitrisée. Oui, du grand art ! » **Le Courrier de Mantes**

SAMEDI 5 OCT. 17H

Placement libre

Tarif plein : 8€

Tarif réduit : 4€

Durée : 55 min

THÉÂTRE

LES FOURBERIES DE SCAPIN

TEXTE : **Molière** MISE EN SCÈNE : **Emmanuel Besnault** AVEC : **Benoît Gruel, Emmanuel Besnault, Schemci Lauth, Deniz Turkmen, Manuel Le Velly** • L'ÉTERNEL ÉTÉ / LUCERNAIRE DIFFUSION

Les deux amis Octave et Léandre ont chacun épousé une jeune femme de naissance inconnue dont ils étaient tombés follement amoureux. Et cela sans le consentement de leurs pères !
Scapin, valet rusé et généreux, reprend du service pour faire triompher la jeunesse et l'amour véritable.
Dans un rythme endiablé, une troupe de cinq comédiens, musiciens et chanteurs s'empare d'une des comédies les plus drôles de Molière.
Un classique de la comédie revisité en musique dans l'esprit du théâtre de tréteaux et de la comédie italienne !

« Un spectacle de troupe, (...) très engagé physiquement, plein de rythme et d'énergie » **Télérama**

« Une fantaisie terriblement enthousiasmante. Une énergie et une virtuosité qui forcent le respect » **Froggy's Delight**

« Un Scapin jeune, rieur et sexy. C'est galvanisant et magique » **Théâtral Magazine**

VENDREDI 11 OCT. 20H30

Placement numéroté

Tarif plein : 20€

Tarif réduit : 10€

Durée : 1h15

Service de navette

Séance scolaire à 14h30

CHANSON

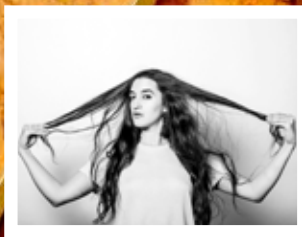

SOUAD MASSI : OUMNIYA (« MON SOUHAIT »)

PREMIÈRE PARTIE : ESTELLE MEYER

Dans le cadre du 33e Festi'Val de Marne avec le soutien du Conseil Départemental du Val-de-Marne.

AVEC **Souad Massi (chant, guitare), Rabah Khalfa (derbouka), Mehdi Dalil (mandol, guitare) Mokrane Aldani (violon alto) et Adriano Tenorio (dit « DD ») (percussions)**

Après son dernier album, *El Mutakallimûn*, dans lequel elle avait redonné vie à une série de textes de grands poètes arabes, Souad Massi revient avec un hommage aux femmes, de l'intime à l'universel… mais aussi un plaidoyer pour les Droits de l'Homme, le droit à la dignité pour tou.te.s.
Les différents titres évoquent des pans de sa vie, et les émotions qui la traversent ; mais ses engagements et la défense de valeurs qu'elle porte depuis le début de sa carrière et dans sa vie de femme y ont également une place importante.
Avec une musique épurée et universelle, elle tend ici un pont entre musique folk américaine et musique traditionnelle algéroise.
C'est donc à un retour à ses sources qu'elle nous convie, à ses fondations musicales, empreintes de diversité culturelle…

VILLENEUVE S'ENGAGE POUR LES DROITS DES FEMMES

VENDREDI 18 OCT. 20H30

Placement libre

Tarif plein : 20€

Abonnés et tarif réduit : 12€

Service de navette

VAL de MARNE Département utile

FESTI VAL DE MARNE

© L. Ricouard

THÉÂTRE

LA GUERRE DE TROIE (EN MOINS DE DEUX !)

DE **Eudes Labrusse, d'après Homère, Sophocle, Euripide, Hésiode, Virgile etc.**
MISE EN SCÈNE : **Jérôme Imard et Eudes Labrusse** AVEC **Catherine Bayle, Audrey Le Bihan, Hoa-Lan Scremin, Laurent Joly, Nicolas Postillon, Loïc Puichevrier, Philipp Weissert** • COMPAGNIE THÉÂTRE DU MANTOIS / NICRI PRODUCTIONS

Sept comédiens et un pianiste pour un récit choral échevelé, une vingtaine de tableaux aussi ludiques qu'avertis. Rythme endiablé, humour décalé, émotion qui ne cesse d'affleurer : de la naissance divine de la belle Hélène à la colère d'Achille, de la Pomme d'or aux ruses d'Ulysse, vous saurez tout (ou presque !) des légendaires aventures des héros, dieux et demi-dieux de la Guerre de Troie ! Et en moins d'une heure et demie, s'il vous plaît : pour (re)découvrir ses classiques de façon jubilatoire !

« C'est épatant de donner, en moins d'1h30 de spectacle, le sentiment de la durée et celui des relations entre les uns et les autres. La limpidité du texte, qui emprunte les bons raccourcis, y est pour beaucoup. Fabuleux ! » **Télérama TT**

« Une magnifique épopée avec une parfaite distribution, avec l'humour pour étalon. La troupe du Mantois est fidèle à son credo : faire redécouvrir un classique de façon jubilatoire. Un pari largement gagné ! » **L'Humanité**

VENDREDI 8 NOV. 20H30

Placement numéroté

Tarif plein : 20 €

Tarif réduit : 10 €

Durée : 1h20

Service de navette

Séance scolaire à 14h30

COMÉDIE

LES FAUX BRITISH

Henry Lewis, Henry Shields, Jonathan Sayer. MISE EN SCÈNE **Gwen Aduh Distribution en alternance** • KI M'AIME ME SUIVE

Imaginez 7 amateurs de romans noirs anglais qui décident de créer un spectacle alors qu'ils ne sont jamais montés sur scène ! Ils ont choisi une pièce inédite, un véritable chef d'œuvre écrit par Conan Doyle lui-même (enfin, c'est ce qu'ils prétendent…).
L'action se situe fin XIXe, dans un superbe manoir, lors d'une soirée de fiançailles, en plein cœur de l'Angleterre. Les festivités vont enfin commencer quand un meurtre est commis.
Chacun des invités présents dans le château devient alors… un dangereux suspect. Nos valeureux « comédiens d'un soir » vont très vite constater à leurs dépens que le théâtre nécessite énormément de rigueur. Malgré toute leur bonne volonté, les catastrophes vont s'enchaîner et nos Faux British feront tout pour interpréter aussi dignement que possible ce thriller théâtral.
Ce qui est sûr, c'est que le spectateur, lui, n'en finira plus de rire devant une telle succession de gags… so british !

« Sortez vos mouchoirs, vous allez pleurer... de rire » **Pariscope**

« Le public s'amuse de bon cœur » **Télérama**

« A mi-chemin entre les Monty Python et le Cluedo, le spectacle enchaine catastrophes, gags et situations incongrues avec un humour anglais, bien sûr, mais pas que… Un cocktail simple et survitaminé ! » **Causette.fr**

SAMEDI 16 NOV. 20H30

Placement numéroté

Tarif plein : 20 €

Tarif réduit : 10 €

Durée : 1h30

Service de navette

POÉSIE VISUELLE, SONORE ET SENSIBLE EN FAMILLE

SOUS LA NEIGE

MISE EN SCÈNE : **Martine Waniowski** REGARD CHORÉGRAPHIQUE : **Amélie Patard -** REGARD VIE DES FORMES : **Philippe Rodriguez-Jorda Avec Martine Waniowski et Reda Brissel** • COMPAGNIE LES BESTIOLES

Une multitude de papiers de soie dessinent un paysage blanc, qui respire aux sons du vent, crisse telle la neige, s'éclaire et ondule. Les spectateurs, assis tout autour, guidés par la musique et la lumière, sont invités à un voyage sensoriel et poétique.
Sous leurs yeux, à portée de main, deux comédiens éveillent en douceur ce qui sommeillait, et, sans paroles, ouvrent les portes des imaginaires.
Alors le papier se défroisse, et c'est un poisson qui déploie ses ailes, une mer qui se déchaîne, des lunes qui dansent, un dragon peut-être… Et le papier, peu à peu, s'envole jusque dans le public, comme pour l'inviter lui aussi à jouer.
Un spectacle pour toute la famille, qui ravira petits et grands.

« Un joli moment de partage, pour les parents qui montrent à leurs enfants les différentes scènes qui se jouent le long du ruban, tâtent avec eux le papier, découvrent ensemble ces scènes de la nature ou les deux adultes comédiens font aussi figure d'un couple de clowns, qui jouent où se débattent, au milieu de ce flot de papiers. » **Theatreenmots.com**

DIMANCHE 24 NOV. 16H

Placement libre

Tarif plein : 8 €

Tarif réduit : 4 €

Tarif très réduit : 3 €

Durée : 40 min

© Photo Lot

THÉÂTRE

UN CŒUR SIMPLE

DE **Gustave Flaubert,** ADAPTATION **Isabelle Andréani** MISE EN SCÈNE : **Xavier Lemaire** AVEC **Isabelle Andréani** • COMPAGNIE LES LARRONS

Un cœur simple est au départ une nouvelle de Gustave Flaubert tirée du recueil Trois contes, qui retrace l'histoire de Félicité, servante au XIXe siècle, en Normandie…
Et si nous nous plongions dans les premières décennies du 19e siècle et que Félicité venait nous raconter sa vie modeste, son demi-siècle de servitude.
Et si le quotidien de cette femme nous apparaissait tout bonnement comme la vie de nos ancêtres : celles de nos arrière-arrière-arrières grands-parents…si loin et si proche.
C'est cette histoire que Flaubert nous décrit dans sa nouvelle, c'est cette servante qu'Isabelle Andréani incarne, avec toute sa puissance émotionnelle.
Un spectacle où texte et émotion sont au rendez-vous.

« Ce récit porté avec autant de talent que d'aisance par Isabelle Andréani rend hommage à toutes les servantes oubliées d'il y a deux siècles. Remarquable. » **L'Humanité**

« A-t-elle rencontré le rôle de sa vie ? Celui vers lequel la portaient son expérience et sa maturité ? A observer les noces qui unissent sur la scène la comédienne Isabelle Andréani au personnage de Félicité, héroïne du récit de Flaubert, on se dit que ce rendez-vous allait de soi. » **Télérama TT**

VENDREDI 29 NOV. 20H30

Placement numéroté

Tarif plein : 20 €

Tarif réduit : 10 €

Durée : 1h20

Service de navette

CONCERT EN FAMILLE

MINIBUS : MA FAMILLE EN PAPIER

AVEC **Polo, Gaya et François** • VICTORIE MUSIC

Dans *Ma famille en papier*, avec poésie et humour, Gaya, Polo et François explorent les liens qui unissent les générations et chantent cette enfance précieuse qui nous construit et nous accompagne tout au long de la vie, de l'âge tendre au 3e âge : une bulle de bébé, une vie facile à danser, des minibus sur le chemin de l'école, une boîte à boutons de grand-mère, une ballade dans les bois, une famille en papier…
Les rythmes entraînants et joyeux de guitares, ukulélés et percussions laissent toute la place aux voix mélodieuses et harmonisées d'un trio farfelu et complice, qui ravira les petits et les grands spectacteurs.

« Dans un décor chaleureux, avec instruments, et un grand mur de papier blanc plissé pour les projections de lumières et d'images, le trio de chanteurs-musiciens (guitare, ukulélé, percussions) interprète dans une belle harmonie de voix des chansons originales et sensibles, sans afféterie, variant les rythmes et les mélodies. (…) Le spectacle offre un doux moment à partager entre les générations. » **Télérama TT**

« A chaque titre, les mômes et les parents découvrent un univers mélodieux et narratif différent. C'est toute la force de ces compositions originales, réjouissantes et jouées en live. (…) Une promenade pleine d'humour, de poésie et de malice. » **PARISCOPE**

SAMEDI 14 DÉC. 17H

Placement libre

Tarif plein : 8 €

Tarif réduit : 4 €

Durée : 50 mn

CHANSON

LES YEUX D'LA TÊTE

AVEC **Benoit Savard (Chant, Guitares, Auteur, Compositeur), Guillaume Jousselin (Chant, Guitares, Auteur, Compositeur), Eddy Lopez (Saxophones, Percussions, Chœurs), Eric Allard Jacquin (Accordéon), Emilien Pottier (Basse, Contrebasse) et Xavier Hamon (Batterie, Percussions)**

Nouvel Album : Murcielago
Bercées à la chanson, biberonnées au rock, nourries aux musiques du monde, ces bêtes de scène adeptes des tournées internationales (600 concerts dans 12 pays) et des mélodies accrocheuses, livrent dans ce 4e album des chansons fraîches, baroudeuses, douces et lumineuses, nostalgiques et chaloupées.
Sur scène c'est un festin. Six musiciens accomplis : batterie, percussions, basse, contrebasse, sax alto, soprano, accordéon, trompette, guitares acoustiques, électriques et bien sûr, des voix et encore des voix…
Composé entre l'océan Pacifique, les Caraïbes et l'océan Indien, Murcielago explore de nouveaux continents. Les Yeux D'la Tête s'offrent cette fois-ci des balades acoustiques où le swing prend des accents afro et latino.
Entrainantes, pulsées ou chaloupées, ces nouvelles sonorités viennent étoffer la palette musicale déjà bien curieuse et voyageuse de ces animaux nocturnes.

« Humour, humanisme et énergie explosive » **L'Humanité**

« De vraies bêtes de scène, dont l'énergie balaie tout sur son passage »
Télérama Sortir

SAMEDI 11 JANV. 20H30

Placement libre

Tarif plein : 20 €

Tarif réduit : 10 €

Service de navette

© Fondation Jan Michalski, Wiktoria Bosc

THÉÂTRE

L'ÉCUME DES JOURS

DE **Boris Vian** - ADAPTATION **Paul Emond** MISE EN SCÈNE : **Sandrine Molaro et Gilles-Vincent Kapps** AVEC **Florence Fauquet, Maxime Boutéraon, Antoine Paulin** • ATELIER THÉÂTRE ACTUEL

***L'Ecume des jours*, universelle histoire d'amour et d'amitié, pied de nez magistral à tous les immobilismes de la pensée, hommage drôle et poignant à l'imaginaire, à la poésie de l'existence. Une œuvre à la modernité insolente où musique et littérature se rencontrent au cœur de Paris !**

Ils sont trois : une fille, deux garçons. Sur scène, tour à tour personnages, narrateurs, musiciens ou trio de jazz, ils s'adressent à nous pour conter, chanter, incarner cette histoire, et nous inviter à un voyage extraordinaire dans l'univers fantasque et poétique de Boris Vian.
Un bel hommage à l'écriture de Vian, à son lyrisme visuel et émotionnel, à sa joyeuse insolence dans un spectacle tendre, drôle et douloureux, sensuel et révolté, qui chaloupe entre rêve et désillusion, entre l'ordinaire et le fantastique.

« Le spectacle swingue, émerveille et émeut. Joyeux et délicieusement triste à la fois. » **Télérama**

« Un moment de théâtre plein de finesse et de grâce. (…) Une réussite. » **Figaroscope**

« Les comédiens sont d'une fraîcheur, d'une grâce, d'une sincérité merveilleuses. Un travail impeccable. Léger, aérien, spirituel. » **Le Figaro**

VENDREDI 17 JANV. 20H30

Placement numéroté

Tarif plein : 20 €

Tarif réduit : 10 €

Durée : 1h30

Service de navette

Séance scolaire à 14h30

BAKÉKÉ

COMPAGNIE FABRIZIO ROSSELLI

« Bakéké » signifie « seau » en langue Hawaïenne.

Dans ce spectacle, cet objet universel connu et utilisé par la plupart des pays et des cultures du monde, est au service d'un univers absurde et poétique où le jeu clownesque et les techniques de manipulation le détournent complètement de sa fonction principale.

Blouse noire, chapeau de paille, le personnage manipule des seaux, tel un ouvrier répétant quotidiennement les mêmes gestes. Lorsque l'imprévu surgit, les seaux deviennent des objets à jouer et à inventer, ouvrant la porte d'un monde absurde et onirique.

Un spectacle qui offre surtout à tous un moment de partage et de légèreté, un impromptu de poésie profonde avec ceux qui ont envie de regarder un spectacle où clownerie, manipulations d'objets et gestuelle faussement absurde sont des langages universels, compréhensibles quelles que soient la culture et les habitudes de celui qui les regarde.

SAMEDI 1ER FÉV. 20H30

Placement libre

Tarif plein : 20 €

Tarif réduit 10 €

Service de navette

CRÉATION

THÉÂTRE

BOXING SHADOWS

DE **Timothy Daly** MISE EN SCÈNE : **Isabelle Starkier** AVEC **Roland Timsit, Clara Starkier et Cathy Missika** • STAR THÉÂTRE

Une jeune fille, qui dérobe des portefeuilles dans le métro. Un homme, libraire, qui se fait voler son portefeuille. Ils habitent dans le même immeuble. Une rencontre improbable qui met aux prises une jeunesse désabusée, cynique, hors la loi, sans papier et un ancien boxeur reconverti dans les livres. Une histoire d'éducation, de filiation, de transmission : il lui apprend la boxe pour qu'elle lui raconte sa vie et finisse par trouver ses véritables adversaires…

Dans *Boxing Shadows*, l'amour et la mort, les problèmes d'éthique, la relation humaine et fraternelle, la question de la transmission se nouent et se dénouent autour d'un combat impossible, grandiose et surhumain contre soi-même et contre sa propre disparition.

Mais à travers cette histoire individuelle, on entend aussi les fracas de la grande Histoire : celle d'une génération en chaos, d'une crise sans fin.
Douce-amère, cette histoire onirique et métaphorique de boxe nous fait réfléchir au problème de la transmission qui demeure aujourd'hui au cœur du combat.

VENDREDI 7 FÉV. 20H30

Placement numéroté

Tarif plein : 20 €

Tarif réduit : 10 €

Durée : 1h30

Service de navette

Séance scolaire à 14h30

VILLENEUVE S'ENGAGE POUR LES DROITS DES FEMMES

COMÉDIE

LE DINDON

TEXTE : **Georges Feydeau** MISE EN SCÈNE : **Anthony Magnier Avec Anthony Magnier, Xavier Martel, Laurent Paolini, Julien Renon, Magali Genoud, Delphine Cogniard et Marie Le Cam** • COMPAGNIE VIVA

La vertueuse Lucienne est en proie aux assiduités du maladroit Rédillon et de l'infatué Pontagnac. Elle leur fait savoir qu'elle ne trompera son époux, le brave avoué Vatelin auquel elle a juré fidélité, qu'à la seule condition qu'il en fasse de même. Ce qui lui permettrait de dire : « Vous m'avez trompée, je vous trompe aussi ! »

Mais tout se complique avec l'arrivée d'anciens amants, de nouveaux soupirants et d'épouses outragées !
Renversant les rôles traditionnels, Feydeau montre ici des hommes manipulés par les femmes, dans une comédie où le spectateur est tenu en haleine pour savoir qui sera finalement le « dindon de la farce ».

La Compagnie Viva revisite avec ce spectacle un grand classique de la comédie dans tout ce qu'il peut avoir d'intemporel et de résolument moderne.

VENDREDI 28 FÉV. 20H30

Placement numéroté

Tarif plein : 20 €

Tarif réduit : 10 €

Durée : 1h45

Service de navette

ACROBATIE ET JONGLAGE

ZWAÏ

DE ET AVEC **Esther et Jonas Slanzi** • COMPAGNIE E1NZ - TEMAL PRODUCTIONS

ZWAÏ, création de la compagnie suisse E1NZ, est la rencontre, sans paroles et en musique, de deux personnages aux caractères bien trempés à la recherche d'une certaine harmonie.
Pour y parvenir, ils vont tenter les équilibres les plus improbables…
Au gré de prouesses renversantes, méli-mélo de cordes, diabolo et autres objets du quotidien détournés se mêlent aux acrobaties les plus inattendues pour donner vie à leurs aventures rocambolesques.
Avec leurs mimiques irrésistibles, Esther et Jonas nous entrainent avec malice dans leur univers plein de tendresse et d'humanité.
Une parabole sur la vie et l'amour.
Et surtout, une œuvre de cirque-théâtre qui s'adresse à toute la famille, pour s'émerveiller, rêver et en prendre plein les yeux !

« Jonas et Esther Slanzi sont époustouflants dans ce spectacle sensuel mêlant éléments acrobatiques et méli-mélo de cordes, avec un jeu de diabolo au rythme infernal et des mimiques qui entraînent le public »
D'Region

SAMEDI 7 MARS 20H30

Placement libre

Tarif plein : 20 €

Tarif réduit : 10 €

Durée : 1h

Service de navette

Ô FEMME

AVEC **Monica Taragano (flûte), Fang-Yi Lee (piano), Vinciane Béranger (alto) et Cristina Azuma (guitare)**

Un concert où la femme est le fil conducteur : compositrice, muse, interprète, figure emblématique, traversant les époques depuis le Moyen Âge jusqu'à nos jours.

Quatre interprètes féminines de talent nous feront découvrir au fil de ce voyage musical des compositrices comme Hildegarde de Bingen, Germaine Tailleferre, Lili Boulanger ou encore Mel Bonis, qui grâce à leur ténacité et leur talent ont su trouver leur place à une époque où la musique était réservée aux hommes.

Elles nous feront également rencontrer des figures féminines emblématiques, comme la nymphe Syrinx ou l'héroïne Iseult, sans oublier des femmes-muses ayant fécondé l'œuvre de grands compositeurs.

Enfin, elles traverseront l'œuvre d'une compositrice argentine d'aujourd'hui : Julieta Szewach.

Un spectacle proposé par la Direction de la Culture de la Ville de Villeneuve-Saint-Georges

MARDI 10 MARS À 18H30

Placement libre

Entrée libre sur réservation au 01 43 86 38 09

Durée : 1h30

VILLENEUVE S'ENGAGE POUR LES DROITS DES FEMMES

MUSIQUE

RENCONTRES CONCERTANTES AVEC L'ORCHESTRE DE L'OPÉRA DE MASSY

Concert de l'Orchestre de l'Opéra de Massy avec les élèves solistes des conservatoires du Val de Marne sous la baguette de Constantin Rouits.

Les grands élèves instrumentistes (fin 2e et le 3e cycle) abordent souvent dans leurs parcours des œuvres du grand répertoire et, notamment, des concertos. Les « Rencontres concertantes » créent une opportunité de les présenter au grand public, accompagnés par un orchestre. Pour cette première édition par une formation baroque de l'Orchestre de l'Opéra de Massy, vous pourrez apprécier des concertos pour violon, flûte, piano, 2 pianos…

Un projet parrainé par l'UEPA94 et proposé par le Conservatoire de Villeneuve-Saint-Georges.

SAMEDI 14 MARS 20H

Placement libre

Entrée libre sur réservation au 01 43 89 76 40

THÉÂTRE

SOIS UN HOMME !

DE **Catherine Hauseux et Stéphane Daurat** • COMPAGNIE CARAVANE

« *Sois un homme !* » … mais c'est quoi être un homme ?!
Et si on n'est pas un homme, alors on est quoi ? …Une femme ?
Une femmelette ?! Un enfant ? Un sous-homme ? Un no man's land !!?
En 2015, la compagnie Caravane avait écrit un spectacle autour de la transmission après avoir collecté des témoignages de femmes de Villeneuve-Saint-Georges : « *Quand je serai grande…. tu seras une femme, ma fille* ».
Dans la continuité de ce spectacle qui a été joué plus de 250 fois, elle a travaillé sur un second volet élaboré à partir du témoignage des hommes cette fois.
Depuis plusieurs années, il est beaucoup question de l'émancipation des femmes. Mais qu'en est-il des hommes ? Comment est-ce qu'ils se situent dans ce monde en pleine mutation, où les rapports hommes-femmes et leur identité respective se redéfinissent chaque jour ? Et est-ce qu'être un homme en 2019 signifie la même chose qu'il y a 10 ans, 30 ans ou 60 ans ?
De manière humoristique et réaliste, ce spectacle interroge la construction de la société dans sa globalité, celle d'aujourd'hui et celle de demain. Il fait entendre des voix masculines, au-delà des clichés et des stéréotypes.

« COUP DE CŒUR : un spectacle émouvant et criant de vérité. La performance de l'actrice est exemplaire, fine et subtile. Stéphane Daurat signe une mise en scène intelligente et en mouvement. » **Avinews**

« Un texte profond, drôle et poétique. » **Paristribu**

VENDREDI 3 AVRIL 20H30

Placement numéroté

Tarif plein : 20 €

Tarif réduit 10 €

Durée : 1h10

Service de navette

Séance scolaire à 14h30

CHANSON

ALBUM DE FAMILLE

MISE EN SCÈNE : **Isabelle Turshwell et Lauri Lupi** AVEC **Mariline Gourdon ou Isabelle Turschwell, Camille Voitellier ou Stéphanie Cavaillès, Philippe Gouin ou Gildas Thomas, Ruben ou Etienne Rousseaux** • LA COMPAGNIE DU SANS SOUCI

A travers vingt-et-une chansons, découvrez l'histoire d'une famille, de la naissance des enfants à leur départ pour la grande aventure de la vie… Cette famille ordinaire ressemble à la nôtre, à la vôtre, à celle d'hier comme à celle d'aujourd'hui… Ils sont quatre. Deux femmes, deux hommes. Banal. Ils s'aiment, se détestent. Classique. Ils nous racontent leur histoire, leurs histoires de famille. Ascendance, descendance. De l'aîné au cadet, de l'ancêtre au petit dernier, la tribu, c'est parfois difficile à porter : des petits riens du quotidien aux grands secrets de leur lignée, d'un clan à l'autre, c'est toujours le même refrain. Ils peinent à se parler, à communiquer…
Alors ils chantent. À quatre, à trois, à deux, tout seul. Tous seuls…
Entre joies, ruptures, rires et larmes, nous allons suivre cette famille sur une cinquantaine d'années à travers une vingtaine de chansons françaises.

« Ce spectacle mêle humour et chansons. Une vingtaine de mélodies tendres ou drolatiques compose cet Album de famille où s'enchevêtrent chagrins et bonheurs. » **Télérama**

« De Michel Sardou à Georges Brassens en passant par Claude Nougaro, Michel Polnareff et bien d'autres étoiles de la chanson française, la Compagnie du Sans Souci touche la corde sensible du spectateur. Au coin d'une mélodie, celui-ci se trouve ou se retrouve. De l'humour mais aussi de l'émotion, du rythme mais aussi de la tendresse. » **La Provence**

VENDREDI 24 AVRIL 20H30

Placement numéroté

Tarif plein : 20 €

Tarif réduit : 10 €

Durée : 1h20

Service de navette

CRÉATION

THÉÂTRE

LÀ-BAS, DE L'AUTRE CÔTÉ DE L'EAU

TEXTE **Pierre-Olivier Scotto** MISE EN SCÈNE **Xavier Lemaire** AVEC **Isabelle Andréani, Alexis Moncorgé, Kamel Isker, Noémie Bianco, Eva Dumont, Chadia Amajod, Teddy Melis, Franck Jouglas, Patrick Chayriguès, Julien Urrutia, Laurent Letellier, Xavier Kutalian** • ATELIER THÉÂTRE ACTUEL

Une fresque épique autour d'une histoire familiale.
Alger, 1956. Moktar et France se connaissent depuis l'enfance, ils ont joué ensemble dans la rue, sur le sable des plages et puis, un jour ils sont tombés amoureux.
France est une jeune Pied-Noir ravissante de 18 ans, passionnée, elle vit encore dans sa famille dans la banlieue d'Alger. Moktar adore France et aussi la peinture mais des valeurs essentielles le taraudent : la liberté, la dignité de son peuple et de son pays. Moktar veut devenir un Algérien à part entière.
Jean-Paul, jeune banlieusard de 24 ans, arrive en Algérie en 1956 comme « appelé ». Naïf, il ne sait rien de cette vilaine guerre. Il ne réalise pas qu'il va devoir se battre, endurer, peut-être torturer ou être torturé. Ce qui anime Jean-Paul, c'est le rock et sa guitare, il l'a emportée en Algérie. A Montrouge, il a son groupe qui ressemble aux Chaussettes Noires d'Eddie Mitchell.

Voilà, la petite histoire peut se mettre en marche dans la grande Histoire…

VENDREDI 15 MAI 20H30

Placement numéroté

Tarif plein : 20 €

Tarif réduit : 10 €

Durée : 2h

Service de navette

NOUVEAU !

GOÛTERS-SPECTACLES AU THÉÂTRE

Cette saison, le Sud-Est Théâtre inaugure une nouvelle proposition en direction des familles : les Goûters-spectacles !
Le principe est simple : deux mercredis des petites vacances (en octobre et en février), des spectacles seront proposés à 15h et seront suivis d'un goûter pour échanger ensemble sur ce qu'on vient de voir et profiter des artistes.

MERCREDI 23 OCTOBRE

CONTES MERVEILLEUX

d'après Hans-Christian Andersen
Avec Simon Denis et Jérémie Le Louët

CONTES À PARTIR DE 7 ANS

Dans son œuvre, Andersen aborde des sujets aussi divers que la magie, la force du bien, la misère, l'impatience de la jeunesse, la brièveté de la vie terrestre...
Au programme, trois contes témoignant de la richesse d'écriture d'Andersen : *La Petite Fille aux allumettes, Les Amoureux* et *Le Sapin.*
Un récital féérique pour vous donner ou vous redonner le goût du conte tout en portant les magnifiques vibrations de la voix d'Andersen.

MERCREDI 12 FÉVRIER

GOUTTES DE SONS

de Sylvie Matta. Avec Sylvie Matta, Carole Matras et Bertrand Antigny

POÉSIE SONORE À PARTIR DE 18 MOIS

Les trois artistes invitent les plus petits à entrer dans un cocon où scintillent trois pleines lunes-tambourins, une harpe et des tiges de cristal. Ils se mêlent aux sonorités de l'eau qui s'écoule des calebasses…
Ils nous racontent mille histoires pleines de poésie autour de l'eau : petites gouttelettes, perles de sons, vagues rythmées et apaisantes embarquent petits et grands mouflets dans un ailleurs enchanteur et intime. Une coulée douce, toute douce, avec des silences et des attentes comme des plumes en suspens, tout en légèreté et en rêverie.

TARIFS DES SPECTACLES AVEC GOÛTER :
TARIF PLEIN : 8 €
TARIF RÉDUIT : 4 €
TARIF TRÈS RÉDUIT : 3 €

GRATUIT !

LE FILM DES VACANCES !

PENDANT LES VACANCES SCOLAIRES SONT ORGANISÉES DES **PROJECTIONS GRATUITES** DE FILMS DESTINÉS À UN PUBLIC FAMILIAL, À 10H30 POUR LES TOUT-PETITS ET À 14H30 POUR LES PLUS GRANDS.

À 10H30	À 14H30
LUNDI 21 OCTOBRE 2019	
LES RITOURNELLES DE LA CHOUETTE De Anaïs Sorrentino, etc. (2019) 5 courts métrages d'animation **À partir de 4 ans**	OSCAR ET LE MONDE DES CHATS De Gary Wang (2018) Film d'animation **À partir de 6 ans**
VENDREDI 3 JANVIER 2020	
MYRTILLE ET LA LETTRE AU PÈRE NOËL De Dace Riduze, etc. (2017) 3 courts métrages d'animation **À partir de 3 ans**	MINUSCULE, LA VALLÉE DES FOURMIS PERDUES De Thomas Szabo et Hélène Giraud (2014) Film d'animation **À partir de 7 ans**
LUNDI 10 FÉVRIER 2020	
MAISON SUCRÉE, JARDIN SALÉ De Kirsten Lepores, etc (2012) 6 courts métrages d'animation **À partir de 3 ans**	LE VENT DANS LES ROSEAUX De Arnaud Demuynck, etc. (2017) 5 courts métrages d'animation **À partir de 5 ans**
MARDI 14 AVRIL 2020	
LA PETITE FABRIQUE DE NUAGES De Gildardo Santoyo del Castillo (2019) 5 couts métrages d'animation **À partir de 3 ans**	MIA ET LE LION BLANC De Gilles de Maistre (2018) Avec D. De Villiers, M. Laurent, etc. **À partir de 8 ans**

VILLENEUVE SAINT-GEORGES

LE RÉFLEXE CITOYEN DANS LA POCHE !

VILLENEUVE & MOI

Engagements n°15·81

imagine Villeneuve

L'APPLICATION

disponible Google Play App Store

www.villeneuve-saint-georges.fr

TOUT PUBLIC

ESPACE ANDRÉ BOUQUET

1ER - 5 OCTOBRE
ROUTES DU FUTUR DU GRAND PARIS

Quel devenir pour le réseau routier du Grand Paris ? Quelles transformations mener pour améliorer les mobilités, réduire les nuisances et favoriser l'insertion du réseau dans son environnement ? 4 équipes pluridisciplinaires sélectionnées par les collectivités au sein du Forum métropolitain du Grand Paris, avec la Mairie de Paris, la Région Île-de-France et l'Etat, à l'issue d'une consultation internationale, engagent des réflexions prospectives et ouvrent un nouveau champ des possibles.

8 - 31 OCTOBRE
ART ET BOTANIQUE : LES SECRETS DES GRAINES

Une immersion dans un monde fantastique et familier à la fois. Les graines germent au sol, volent au-dessus de nous et posées sur des socles à différents niveaux les sculptures intriguent et attirent le regard : l'échelle trouble, on croit les reconnaître…

C'est un jeu de piste, il y a des indices, ce grain de café immense remplit son sac de jute, cette étoile de badiane, de l'anis, bien sûr, mais immense !
Les graines de légumes, les céréales, les graines de fleurs que le jardinier a semées hier, les reconnaîtra-t-il ?

5 - 9 NOVEMBRE
UKIYO E SHARAKU

L'exposition présentera des estampes originales de l'artiste Sharaku, grand maître de l'estampe japonaise du 18e siècle, prêtées par Makiko Sasaki-Blanes.

Vernissage avec cérémonie du thé
Mercredi 6 novembre à 18h30

Animation « L'Art du Kimono » :
démonstration sur l'art de porter le kimono
Samedi 9 novembre de 15h à 17h

7 JANVIER - 21 FÉVRIER
AU TRAVERS DU CORPS

Une exposition interactive qui nous invite à découvrir les organes et le fonctionnement de certaines parties du corps humain, à mieux comprendre comment celles-ci sont connectées les unes aux autres afin de garantir notre équilibre physique, notre santé, et notre bon rapport avec l'environnement.

3 MARS - 25 AVRIL

LÉONARD DE VINCI, GÉNIAL TOUCHE-À-TOUT

Une exposition interactive qui se propose de nous faire jouer et réfléchir au personnage de Léonard de Vinci, véritable « moteur » de la Renaissance.
Peintre, sculpteur, inventeur de génie, ingénieur… Grâce à ses multiples talents et connaissances, il représente l'explosion de créativité qui caractérise cette époque. Venez le découvrir…

4 - 20 MAI

EXPOSITION DE L'ATELIER D'ARTS PLASTIQUES ASPHALTE

L'atelier d'arts plastiques du Centre Social Asphalte vous propose une exposition autour des travaux de ses élèves.

2 - 19 JUIN

CRÉA JEUNES TALENTS

Cette année encore, le Service Municipal de la Jeunesse met à l'honneur un ou plusieurs artistes aux multiples facettes.
Sculpteurs, dessinateurs, photographes, ces Villeneuvois ont du talent !

INFOS PRATIQUES

SUD-EST THÉÂTRE ET ESPACE D'EXPOSITIONS ANDRÉ BOUQUET 21 AVENUE CARNOT 94190 VILLENEUVE-SAINT-GEORGES

RÉSERVATIONS / BILLETTERIE :
01 43 89 54 39
ADMINISTRATION / GROUPES SCOLAIRES :
01 43 89 21 18
EXPOSITIONS :
01 43 89 63 29
RÉPONDEUR CINÉMA :
01 43 82 96 53

sudest.theatre@grandorlyseinebievre.fr
www.villeneuve-saint-georges.fr

OUVERTURE DE LA BILLETTERIE POUR TOUS LES SPECTACLES DE LA SAISON

le dimanche 8 septembre 2019 à l'occasion de la fête de la ville et des associations

BILLETTERIE

Vous pouvez acheter vos billets :

- **sur place, à l'Espace André Bouquet (du mardi au samedi, de 14h à 18h ;** fermé le samedi pendant les vacances scolaires)
- **sur le site de la Fnac (www.fnac.com) et de ses partenaires** (Info Concert, Carrefour, Géant, U et Intermarché)
- **sur le site de BilletRéduc (www.billetreduc.com)**
- **ou les réserver par téléphone au 01 43 89 54 39.**

NOUVEAU ! ABONNEZ-VOUS !

Vous aimez le théâtre un peu… Beaucoup… Passionnément…

Vous trouverez forcément un abonnement qui sera fait pour vous !

Abonnement 4 spectacles	Tarif plein	60 €
	Tarif réduit	38 €
Abonnement 6 spectacles	Tarif plein	87 €
	Tarif réduit	55 €
Abonnement 10 spectacles	Tarif plein	140 €
	Tarif réduit	90 €

RÉDUCTIONS

TARIF RÉDUIT :

- 18 ans, + 65 ans, étudiants, personnes non imposables, familles nombreuses et les demandeurs d'emploi.

TARIF TRÈS RÉDUIT :

enfants de - 3 ans pour les spectacles familiaux

SOYEZ À L'HEURE !

Ne perdez pas le bénéfice de vos places numérotées… Trois minutes avant le lever du rideau, les places numérotées ne sont plus garanties. Les spectateurs arrivés en retard ne pourront accéder à la salle qu'en fonction des possibilités offertes par le spectacle et des consignes formulées par le personnel d'accueil. L'accès à la salle en cours de représentation peut être refusé dans certains cas.

IMPORTANT

- Pour certains spectacles, un âge minimum est indiqué. Il est recommandé d'en tenir compte.

- Les enfants de moins de 12 ans doivent être accompagnés.

> Toute réservation doit être réglée dans les 8 jours au risque d'être annulée.

> La durée des spectacles mentionnée dans cette brochure est celle fournie à titre indicatif par les producteurs et ne constitue pas un engagement.

> Il est interdit de filmer, photographier ou enregistrer une représentation. Les contrevenants à cette disposition pourront se voir contraints de quitter la salle et de restituer les enregistrements.

LA NAVETTE

De nombreux spectacles en soirée bénéficient de la mise en place d'une navette effectuée par un car municipal (2 euros l'aller-retour).

À l'aller, 11 points de ramassage sont répartis sur toute la ville :

- Anatole France / Massenet
- Anatole France / Jules Verne
- Anatole France / d'Alembert
- Thimonnier / Branly
- Bois-Matar Maison pour Tous
- Avenue de l'Europe face Lycée
- Avenue de l'Europe face Piscine
- Gabriel Péri Les Tours
- Mairie de Triage
- Belleplace / l'Yerres
- Place Boileau

Et au retour, le car vous ramène au plus près de chez vous.

Réservation indispensable : l'achat des tickets s'effectue exclusivement auprès de la billetterie du Théâtre une semaine avant la représentation.

Espace André Bouquet - 01 43 89 54 39.

ACCESSIBILITÉ

Le Sud-Est Théâtre est accessible aux personnes à mobilité réduite, ainsi qu'aux chiens guides. Pour faciliter votre accueil, merci de prévenir la billetterie lors de votre réservation.

GRAND-ORLY SEINE BIÈVRE

les Médiathèques

MÉDIATHÈQUE RENÉ FALLET

APRÈS-MIDI JEUX DE SOCIÉTÉ

LES SAMEDIS 28 SEPT. / 7 MARS ET 28 MAI • 14H30

Venez découvrir des jeux amusants et variés et jouer avec nous !

TOUT PUBLIC

ENTRÉE LIBRE

CAFÉ CULTURE

LES SAMEDIS 12 OCT. / 14 DÉC., 15 FÉV. ET 13 JUIN • 10H30

Venez partager vos derniers coups de cœur culturels autour d'un petit-déjeuner.

PUBLIC ADULTE

ENTRÉE LIBRE

SAMEDI @PPLIS

LES SAMEDIS 19 OCT. / 21 DÉC., 28 MARS ET 6 JUIN • 10H30

Des applications sélectionnées, des livres en réalité augmentée, des contes numériques. Proposez de nouvelles activités sur tablette tactile à votre enfant.

10H

POUR LES ENFANTS DE 5 À 10 ANS

ENTRÉE LIBRE

MANGAKAI 1.1

LES MERCREDIS 23 OCT. / 19 FÉV. ET 15 AVRIL • 15H

Viens découvrir l'actualité manga à la médiathèque ! Partage tes coups de cœur et participe à la sélection des futures acquisitions.

PUBLIC ADO

Sur réservation par téléphone ou sur place

MANGAKAI 1.2

LES SAMEDIS 26 OCT. / 22 FÉV. ET 18 AVRIL • 15H

Activité surprise autour du manga

PUBLIC ADO

Sur réservation par téléphone ou sur place

ATELIERS SORCELLERIE

SAMEDI 2 NOV. • 14H

Pour Halloween, venez réaliser votre potion magique ou votre amulette de sorcière.

TOUT PUBLIC

ENTRÉE LIBRE

ATELIER FUROSHIKI [SEMAINE DU JAPON]

MERCREDI 6 NOV. • 14H30

La pratique du Furoshiki, technique japonaise de pliage et de nouage du tissu, permet de créer des sacs et emballages cadeau modulables et réutilisables à volonté. Elle permet également de découvrir la culture japonaise à travers un art du quotidien, ainsi que le textile (matière, motifs, etc.), son réemploi et son recyclage.

TOUT PUBLIC

ENTRÉE LIBRE

SAMEDI ON LIT

LES SAMEDIS 16 NOV. / 7 DÉC., 18 JANV. / 14 MARS ET 16 MAI • 10H30

Ouvrez grand vos oreilles, les bibliothécaires viendront y déposer de merveilleuses histoires.

10H30-11H

POUR LES ENFANTS DE 6 MOIS À 3 ANS

11H15-12H

POUR LES ENFANTS DE 4 ANS À 8 ANS

ENTRÉE LIBRE

LES MINI-MERCREDIS

LES MERCREDIS 20 NOV. / 22 JANV. / 25 MARS ET 27 MAI • 10H

Un nouveau rendez-vous pour les parents ! Venez découvrir la musique pour tout-petits, apprendre à communiquer avec votre bébé par la langue des signes et vous adonner au yoga !

ENTRÉE LIBRE

EN IMMERSION 2.0
SAMEDI 23 NOV. • 9H
Viens visionner des films documentaires en réalité virtuelle !

PUBLIC JEUNESSE À PARTIR DE 10 ANS

Sur inscription par téléphone ou sur place

CONCERT : HOMMAGE À MICHEL PETRUCCIANI
SAMEDI 23 NOV. • 18H
Les musiciens du conservatoire rendent hommage au jazzman français Michel Petrucciani.

TOUT PUBLIC

Sur inscription par téléphone ou sur place

DESSINE TON PERSO
MERCREDI 22 JANV. • 14H
Atelier d'initiation au dessin numérique sur tablette graphique.

PUBLIC ADULTE ET ADO À PARTIR DE 16 ANS

Sur inscription par téléphone ou sur place

CRÉE TON JEU VIDÉO FORTNITE EN 3D
MERCREDI 19 FÉV. / SAMEDI 22 FÉV. • 14H
Viens t'initier à la modélisation 3D, au moteur de jeu vidéo Unreal et à la musique assistée par ordinateur.

PUBLIC ADO À PARTIR DE 13 ANS

Sur inscription par téléphone ou sur place

CRÉE TON JEU VIDÉO FORTNITE 3D : RESTITUTION
SAMEDI 29 FÉV. • 9H - 18H
Viens découvrir et jouer à tous les jeux créés par les usagers au cours des ateliers du mois de fév..

PUBLIC ADO À PARTIR DE 13 ANS

Sur inscription par téléphone ou sur place

CRÉE TON FLAPPY BIRD
MERCREDI 18 MARS À 10H
SAMEDI 21 MARS À 14H
Atelier d'initiation au code Scratch.

PUBLIC JEUNESSE À PARTIR DE 10 ANS

Sur inscription par téléphone ou sur place

CRÉE TON FLAPPY BIRD : RESTITUTION
SAMEDI 28 MARS • 9H - 18H
Viens découvrir tous les flappy birds créés par les usagers au cours des ateliers du mois de mars.

PUBLIC JEUNESSE À PARTIR DE 10 ANS

Sur inscription par téléphone ou sur place

PRINTEMPS DES POÈTES
SAMEDI 21 MARS • 15H
Venez écouter des lectures de poèmes dans le cadre de la manifestation nationale le Printemps des Poètes.

TOUT PUBLIC

ENTRÉE LIBRE

48H BD
SAMEDI 4 AVRIL • 10H
Dans le cadre de la manifestation «48h BD», venez découvrir un auteur ou illustrateur de bande-dessinée.

PUBLIC JEUNESSE

ENTRÉE LIBRE

CONCERT
SAMEDI 9 MAI • 18H
Concert des élèves de l'école de musiques actuelles « Climats » de Sucy-en-Brie.

TOUT PUBLIC

Sur inscription par téléphone ou sur place

THÉÂTRE
SAMEDI 30 MAI • 19H
Saynètes amour-humour jouées par la compagnie de théâtre Caravane.

PUBLIC ADULTE

ENTRÉE LIBRE

MÉDIATHÈQUES

MÉDIATHÈQUE JEAN FERRAT

LA FABRIQUE DE MAGNET

SAMEDI 21 SEPT. • 9H30

Viens rencontrer Marina Rouzé, illustratrice villeneuvoise. Lors de cet atelier, elle t'aidera à dessiner un animal et tu fabriqueras un magnet !

9H30
POUR LES ENFANTS DE 4 À 6 ANS
11H
POUR LES ENFANTS DE + DE 6 ANS

ENTRÉE LIBRE

SALON DES AUTEURS VILLENEUVOIS

SAMEDI 21 SEPT. • 14H

Rencontre avec les auteurs et illustrateurs villeneuvois dans le cadre des Journées du patrimoine. Vente sur place des publications des auteurs.

TOUT PUBLIC

ENTRÉE LIBRE

EN MODE PHILO !

LES SAMEDIS 28 SEPT. / 9 NOV. / 25 JANV. / 28 MARS ET 6 JUIN • 10H30

Venez philosopher sur des questions de société avec un intervenant de l'association Les petites lumières.

PUBLIC ADULTE

ENTRÉE LIBRE

ATELIER BRUITAGE

SAMEDI 5 OCT. • 14H

Venez découvrir et expérimenter le travail de création sonore dans un film. Avec Marie Denizot, musicienne, ingénieure du son.

À PARTIR DE 7 ANS

Sur réservation par téléphone ou sur place

ATELIER ROBOTIQUE : MODÉLISATION ET IMPRESSION

MERCREDI 9 OCT. • 9H - 12H (MODÉLISATION) ET 14H - 16H (IMPRESSION)

Dans le cadre de la Fête des Sciences, l'équipe multimédia des médiathèques vous initie à l'impression 3D et à la programmation « en briques » (Scratch), en vue de réaliser une main robotisée.

PUBLIC JEUNESSE À PARTIR DE 12 ANS

Sur inscription par téléphone ou sur place

ATELIER ROBOTIQUE : ASSEMBLAGE FINAL

VENDREDI 11 OCT. • 17H

Dans le cadre de la Fête des Sciences, l'équipe multimédia des médiathèques vous initie à l'impression 3D et à la programmation « en briques » (Scratch), en vue de réaliser une main robotisée.

PUBLIC JEUNESSE À PARTIR DE 12 ANS

Sur inscription par téléphone ou sur place

ATELIER ROBOTIQUE : CONFÉRENCE

SAMEDI 12 OCT. • 9H - 12H ET 14H - 16H

Dans le cadre de la Fête des Sciences, les médiathèques vous initient à la robotique et à l'intelligence artificelle. 9h-12h : Présentation des usages de la robotique au quotidien.

PUBLIC JEUNESSE À PARTIR DE 12 ANS

Sur inscription par téléphone ou sur place

LES PETITS DÉBROUILLARDS

SAMEDI 12 OCT. • 13H15

Viens réaliser diverses expériences sur le thème des mesures avec l'association Les Petits débrouillards.

13H15-14H45
POUR LES ENFANTS DE 5 À 8 ANS
15H-16H30
POUR LES ENFANTS DE 9 À 12 ANS

Sur réservation par téléphone ou sur place

P'TIT DÉJ PHILO

LES SAMEDIS 12 OCT. / 23 NOV. / 14 DÉCEMBRE, 11 JANV. / 8 FÉV. / 7 MARS ET 23 MAI • 10H

L'amitié, le beau, la liberté sont quelques thèmes débattus l'année passée par les enfants. Quels sont ceux qu'ils choisiront cette année ? Atelier d'initiation philosophique animé par un professionnel.

À PARTIR DE 5 ANS

ENTRÉE LIBRE

GOÛTER LITTÉRAIRE

SAMEDI 19 OCT. • 15H

Découvrez une sélection thématique présentée par le critique littéraire Thierry Caquais.

PUBLIC ADULTE

ENTRÉE LIBRE

HALLOWEEN 2.0 : CRÉE ET ALLUME TA CITROUILLE

LES MERCREDIS 23 OCT. ET 30 OCT. • 14H

Dans cet atelier d'initiation à la modélisation 3D et à la programmation avec Arduino, tu auras l'occasion d'imprimer une citrouille d'Halloween en 3d et de l'allumer !

PUBLIC JEUNESSE À PARTIR DE 9 ANS

Sur inscription par téléphone ou sur place

HALLOWEEN 2.0 : RESTITUTION ET EXPOSITION

SAMEDI 2 NOV. • 9H

Viens découvrir l'ensemble des citrouilles réalisées par les usagers au cours de la semaine, et profiter d'une exposition en réalité augmentée !

PUBLIC JEUNESSE À PARTIR DE 9 ANS

Sur inscription par téléphone ou sur place

CRÉE TON MANGA NUMÉRIQUE [SEMAINE DU JAPON]

MERCREDI 6 NOV. ET SAMEDI 9 NOV. • 10H

Atelier d'initiation au dessin numérique sur tablette graphique.

PUBLIC JEUNESSE À PARTIR DE 12 ANS

ENTRÉE LIBRE

CONTE JAPONAIS [SEMAINE DU JAPON]

VENDREDI 8 NOV. • 17H30

Familiarisez-vous avec la culture nippone en assistant à cette surprenante séance de conte japonais pour adultes.

TOUT PUBLIC

ENTRÉE LIBRE

CONTE MUSICAL « IL ÉTAIT TROIS FOIS CENDRILLON AU JAPON » [SEMAINE DU JAPON]

SAMEDI 9 NOV. • 14H

Quel est le point commun entre Assiette cassée, Princesse porte-bol et un beau jeune homme ? De la cendre ! Celle de Cendrillon, qu'ils n'ont jamais rencontrée bien que leurs vies se ressemblent. Le bonheur les attend au bout d'un chemin peuplé de belles-mères, de tantes et de sœurs embarrassantes, mais aussi parsemé

de rencontres qui les aideront à métamorphoser leurs malheurs en une vie heureuse. Trois versions japonaises d'une histoire universelle à laquelle le koto de Fumie Hihara apporte ses colorations chatoyantes.

PUBLIC JEUNESSE À PARTIR DE 7 ANS

ENTRÉE LIBRE

EN IMMERSION 2.0

SAMEDI 16 NOV. • 9H

Viens visionner des films documentaires en réalité virtuelle !

PUBLIC JEUNESSE À PARTIR DE 10 ANS

Sur inscription par téléphone ou sur place

LE MOIS DU FILM DOCUMENTAIRE

SAMEDI 16 NOV. ET SAMEDI 30 NOV. • 18H

Venez assister à la projection de deux films documentaires sélectionnés dans le cadre de l'événement national Le Mois du Film documentaire. En partenariat avec l'association Images en bibliothèques.

PUBLIC ADULTES ET ADO

Sur réservation par téléphone ou sur place

SAMEDI @PPLIS

LES SAMEDIS 16 NOV. / 14 MARS, 30 MAI ET 27 JUIN

Des applications sélectionnées, des livres en réalité augmentée, des contes numériques. Proposez de nouvelles activités sur tablette tactile à votre enfant.

10H

POUR LES ENFANTS DE 5 À 10 ANS

ENTRÉE LIBRE

CLUB A

LES SAMEDIS 16 NOV. / 14 MARS ET 23 MAI • 15H

Viens partager tes coups de cœur livre, musique, cinéma, et découvrir les nôtres !

PUBLIC ADO

ENTRÉE LIBRE

APRÈS-MIDI JEUX DE SOCIÉTÉ

LES SAMEDIS 23 NOV. ET 16 MAI • 14H30

Venez découvrir des jeux amusants et variés et jouer avec nous !

TOUT PUBLIC

ENTRÉE LIBRE

SPECTACLE (À DÉTERMINER)

SAMEDI 30 NOV. • 14H

PUBLIC JEUNESSE

ENTRÉE LIBRE

SAMEDI ON LIT

LES SAMEDIS 30 NOV. / 29 FÉV. / 25 AVRIL ET 13 JUIN • 10H30

Ouvrez grand vos oreilles, les bibliothécaires viendront y déposer de merveilleuses histoires.

10H30-11H

POUR LES ENFANTS DE 6 MOIS À 3 ANS

11H15-12H

POUR LES ENFANTS DE 4 ANS À 8 ANS

ENTRÉE LIBRE

SAMEDI 30 NOV. • 14H

PUBLIC JEUNESSE

ENTRÉE LIBRE

E-SHOPPING

SAMEDI 14 DÉC. • 14H

Initiation à la navigation web sur les sites marchands.

PUBLIC ADULTE

Sur inscription par téléphone ou sur place

GOÛTER LITTÉRAIRE

LES SAMEDIS 14 DÉC. / 29 FÉV. ET 25 AVRIL • 15H

Découvrez une sélection thématique présentée par le critique littéraire Thierry Caquais.

PUBLIC ADULTE

ENTRÉE LIBRE

CHASSE AU TRÉSOR TOLKIEN

SAMEDI 21 DÉC. • 14H - 17H

A l'occasion de la grande exposition sur J.R.R. Tolkien présentée à la Bibliothèque Nationale cet automne, venez participer à une chasse au trésor en réalité augmentée et remporter un anneau de pouvoir elfique !

À PARTIR DE 12 ANS

Sur inscription par téléphone ou sur place

CONCOURS JUST DANCE 2019

DU 24 AU 27 DÉC.

Participe au concours Just Dance dans les 2 médiathèques.

SAMEDI 28 DÉC. • 14H - 16H30

Venez encourager vos amis à la finale Just Dance !

À PARTIR DE 8 ANS

ENTRÉE LIBRE

NUIT DE LA LECTURE

SAMEDI 18 JANV. • 14H30 - 17H30

Venez écouter des textes lus par la compagnie de théâtre Caravane et participer aux lectures si vous le souhaitez.

PUBLIC ADULTE

ENTRÉE LIBRE

FESTIVAL CINÉ JUNIOR

MERCREDI 22 JANV. • 10H
SAMEDI 25 JANV. • 10H
SAMEDI 25 JANV. • 14H
MERCREDI 29 JANV. • 14H

Ce cycle de projections propose du cinéma de qualité et des films inédits pour le jeune public.

PUBLIC JEUNESSE

Sur inscription par téléphone ou sur place

DÉCOUVERTE DU YOGA

SAMEDI 1ER FÉV. • 10H

Assistez à un atelier de découverte du yoga et découvrez les bienfaits de cette pratique millénaire.

TOUT PUBLIC

Sur réservation par téléphone ou sur place

DÉCOUVERTE DE LA NATUROPATHIE

SAMEDI 1ER FÉV. • 14H30

Atelier d'introduction à la santé par les plantes.

PUBLIC ADULTE

Sur inscription par téléphone ou sur place

CRÉE TON JEU VIDÉO FORTNITE 3D

MERCREDI 12 FÉV. ET SAMEDI 15 FÉV. • 14H

Viens t'initier à la modélisation 3D, au moteur de jeu vidéo Unreal et à la musique assistée par ordinateur.

PUBLIC ADO À PARTIR DE 13 ANS

Sur inscription par téléphone ou sur place

CRÉE TON JEU VIDÉO FORTNITE 3D : RESTITUTION

SAMEDI 29 FÉV. • 9H - 18H

Viens découvrir et jouer à tous les jeux créés par les usagers au cours des ateliers du mois de février.

PUBLIC ADO

Sur inscription par téléphone ou sur place

CINÉ-PRINTEMPS

LES SAMEDIS 7 MARS, 4 AVRIL ET 16 MAI • 18H

1ere projection : « Mainline » de Rakhshan Bani-Eternad et Mohsen Abdolvahab

Tout au long du printemps, le ciné-club des médiathèques organise plusieurs projections de films de fiction. Ce film iranien de 2006, Grand prix du jury au 30e festival international de films de femmes de Créteil, inaugure le cycle de projection du printemps 2020.

PUBLIC ADULTE ET ADO

Sur inscription par téléphone ou sur place

MÉDIATHÈQUES

CRÉE TON FLAPPY BIRD

MERCREDI 11 MARS • 10H
SAMEDI 14 MARS • 14H
Atelier d'initiation au code Scratch.

PUBLIC JEUNESSE À PARTIR DE 10 ANS

Sur inscription par téléphone ou sur place

CONCERT DU QUATUOR JEAN-CHRISTOPHE FRISCH

SAMEDI 28 MARS • 18H
Venez assister au concert de cette formation musicale acoustique inspirée de la Renaissance et des musiques d'Iran et de Mongolie.

TOUT PUBLIC

Sur inscription par téléphone ou sur place

48H BD

SAMEDI 4 AVRIL • 14H
Dans le cadre de la manifestation 48h BD, venez découvrir un auteur ou un illustrateur de bande-dessinée.

PUBLIC ADULTE

ENTRÉE LIBRE

JARDIN DE PRINTEMPS 2.0

LES MERCREDIS 8 ET 15 AVRIL • 9H - 12H ET 14H - 16H
Viens concevoir et imprimer en 3D un objet qui prendra place dans le « Jardin de printemps » virtuel de la médiathèque Jean-Ferrat !

PUBLIC JEUNESSE À PARTIR DE 10 ANS

Sur inscription par téléphone ou sur place

JARDIN DE PRINTEMPS 2.0 : EXPOSITION

SAMEDI 18 AVRIL • 14H
Viens te promener dans le « Jardin de printemps » virtuel de la médiathèque Jean-Ferrat, et admirer tous les objets que les usagers y ont déposés cette semaine !

PUBLIC JEUNESSE À PARTIR DE 10 ANS

Sur inscription par téléphone ou sur place

CONCERT DE MUSIQUE DE CHAMBRE

SAMEDI 25 AVRIL • 18H
En partenariat avec l'association Muséa de Saint-Maurice.

TOUT PUBLIC

Sur inscription par téléphone ou sur place

SEMAINE DE LA SÉCURITÉ ROUTIÈRE

MERCREDI 13 MAI • 14H
VENDREDI 15 MAI • 16H
Venez tester votre conduite automobile sur un simulateur de conduite en réalité virtuelle.

PUBLIC JEUNESSE À PARTIR DE 12 ANS

Sur inscription par téléphone ou sur place

SEMAINE DE LA SÉCURITÉ ROUTIÈRE : CONFÉRENCE

SAMEDI 16 MAI • DE 10H À 18H
Venez tester votre conduite automobile sur un simulateur de conduite en réalité virtuelle, vérifier vos connaissances en la matière en répondant au quizz sur le code de la route, et assister à la conférence animée par la Sécurité routière.

PUBLIC JEUNESSE À PARTIR DE 12 ANS

Sur inscription par téléphone ou sur place

DESSINE TON JEU VIDÉO

LES MERCREDIS 20 MAI / 27 MAI /10 JUIN / 17 JUIN • 14H
Viens créer ton propre jeu vidéo en t'inspirant des contes africains des collections jeunesse de la médiathèque !

PUBLIC JEUNESSE À PARTIR DE 9 ANS

Sur inscription par téléphone ou sur place

REMISE DES PRIX DU CONCOURS D'ÉCRITURE

SAMEDI 30 MAI • 17H30

Découvrez les lauréats du Concours d'écriture de nouvelles 2020.

TOUT PUBLIC

ENTRÉE LIBRE

EXPOSITION : «LE NID»

JUIN •

Exposition d'après l'album «Le Nid» de Stéphane Servant et Laetitia Le Saux..

PUBLIC JEUNESSE

ENTRÉE LIBRE

CONCERT ÉLECTRO-JAZZ « ICI ET LUI »

SAMEDI 6 JUIN • 18H

Le duo de trompette et synthés revient cette année enrichi d'un batteur-percussionniste africain et marque une intéressante évolution musicale et artistique.

TOUT PUBLIC

Sur inscription par téléphone ou sur place

MOTS DITS MOTS LUS !

UN SAMEDI DE JUILLET

10H [DATE À PRÉCISER]

Venez écouter des histoires et des comptines racontées dans des langues du monde entier.

PUBLIC JEUNESSE

ENTRÉE LIBRE

SIMULTANÉMENT

dans les médiathèques

René Fallet et Jean Ferrat

INKTOBER

DU 1ER AU 31 OCTOBRE

Défi un dessin par jour ! Envoyez-nous vos dessins réalisés chaque jour pendant le mois d'octobre sur les thématiques 2019 et nous les partagerons sur notre site internet ou dans les médiathèques.

OUVERTURE DES CANDIDATURES POUR LE CONCOURS D'ÉCRITURE DE NOUVELLES 2020

1ER JANVIER 2020

Prenez votre plus beau stylo, et lancez-vous pour l'édition 2020 du Concours d'écriture de nouvelles des médiathèques.

LES PLUS JEUNES SONT INVITÉS À PARTICIPER À PARTIR DE 12 ANS

INFOS PRATIQUES

Médiathèque René Fallet
10, allée Mozart
94190 Villeneuve-Saint-Georges
01 56 87 13 40

Médiathèque Jean Ferrat
53, rue de Paris
94190 Villeneuve-Saint-Georges
01 45 95 09 65

Horaires d'ouverture des deux médiathèques :
Mardi : 16h-18h
Mercredi : 9h-18h
Jeudi : 15h-18h
Vendredi : 16h-19h
Samedi : 9h-18h

Médiabus
Arrêt Bois Matar : mardi 16h15-18h
Arrêt Triage : mercredi 14h-16h
Arrêt Cité Sellier : vendredi 16h15-18h

Conser
vatoire

CONSERVATOIRE

JOURNÉE DU PATRIMOINE
SAMEDI 21 SEPT. • 11H

Conservatoire

Visite guidée du Château de Bellevue et de ses secrets par Michel Gutierrez, étudiant au Louvre et ancien élève au conservatoire. La visite sera suivie d'un récital exceptionnel de harpe par Romain Jurmande, concertiste et professeur au conservatoire.

3E CONCERT D'EXCEPTION : « Ô FEMME »
VENDREDI 11 OCT. • 20H

Conservatoire – salle Chopin

En préfiguration de la représentation du 10 mars au Sud-Est Théâtre

A la découverte de la musique de femmes compositrices :
Hildegarde de Bingen, Germaine Tailleferre, Lili Boulanger, Mel Bonis. Grâce à leur ténacité et leur talent, elles ont su trouver leur place à une époque où la musique était réservée aux hommes.
Monica Taragano à la flûte et Fang-Yi Lee au piano, deux tempéraments de feu pour un moment d'exception.
Artistes invités : Christian Salmon et André Dillon, guitares.

KIKU TO SAKURA
JEUDI 7 NOV. • 20H

Conservatoire - salle Chopin

Dans le cadre de la semaine japonaise, une rencontre inédite entre des artistes d'origines nippones. Deux grands pianistes de renommée internationale : Hidéki Nagano et Miho Nitta. Et au koto - instrument traditionnel à cordes pincées - Gaho Takahashi.
Avec une participation exceptionnelle de Osamu Kuroi - danseur traditionnel de nô (théâtre japonais).

HOMMAGE À MICHEL PETRUCCIANI
SAMEDI 23 NOV. • 18H

Médiathèque René Fallet

Le 6 janvier 1999, à l'âge de trente-six ans, disparaissait Michel Petrucciani, un célèbre pianiste et compositeur de jazz. Handicapé de naissance, il reçoit une formation musicale par son père et Raymonde Jacquemart qui lui apprennent le piano. Il chante les classiques du jazz à trois ans, joue du piano à quatre et accompagne le trompettiste américain Clark Terry à treize. Il est le premier artiste non américain à signer un contrat avec le célèbre label « Blue Note ».
Le concert, proposé par les professeurs du département jazz du conservatoire, rend hommage à cet artiste exceptionnel 20 ans après sa disparition.

CRÉATIONS TÉLÉTHON
VENDREDI 6 DÉC. • 20H

Sud-Est Théâtre

C'est une soirée de présentation du livre-CD des professeurs-compositeurs du conservatoire, conçu en cette année d'anniversaire des soixante ans, comme « un signe du temps ». Les professeurs montrent une autre facette et espèrent, par cet ouvrage, contribuer à cette belle action du Téléthon. Du piano solo aux ensembles jazz-rock, nous retrouverons aussi le chœur du Cours Florent ainsi que l'orchestre villeneuvois Jazzique System.

ESCALE À VENISE
DIMANCHE 15 DÉC. • 16H30

Eglise Notre-Dame de Lourdes

L'univers de la musique baroque fait son escale dans la ville mythique de Venise.
A l'honneur - Antonio Vivaldi, le célèbre « prêtre roux » et ses contemporains ou ceux qui ont tellement rêvé de découvrir la « Sérénissime » …

«LE MUSÉE MUSICAL» : 7E NUIT EUROPÉENNE DES CONSERVATOIRES

VENDREDI 31 JANV. • 18H-22H30

Conservatoire

«Grand Jeu au Château» : galerie de personnages, concerts, quizz, tirage au sort...
Une soirée riche en couleurs et émotions pour (re)découvrir le conservatoire autrement.
Une soirée conviviale et musicale, avec un vernissage de l'exposition unique dans son genre : « # Tu joues bien pour une fille », proposée par HF Ile-de-France.

4E CONCERT D'EXCEPTION

VENDREDI 28 FÉV. • 20H

Conservatoire

La première partie de ce concert rend hommage au compositeur allemand Max Bruch avec «Huit pièces pour clarinette, alto et piano» op.83. Nous entendrons : Guillaume Demougeot (clarinette), Nicolas Galière (alto) et Fang-Yi Lee (piano). La deuxième partie mêlera la musique contemporaine de Witold Lutoslawski avec les « Variations sur un thème de Paganini » interprétées par Fang-Yi Lee et Frédéric Ivassich à 2 pianos et « Dance preludes » avec Dalia Levi-Minzi à la clarinette.
Et une surprise : «Hommage» pour clarinette et piano ; « Emoi » pour 2 pianos - compositions originales du directeur du conservatoire.

LA FÊTE DE LA DANSE

MERCREDI 20 MAI • 18H

Sud-Est Théâtre

Le conservatoire renoue avec la belle tradition du gala de danse en présentant tous les styles enseignés par ses professeurs : du classique à la danse urbaine…
Pour le plaisir des yeux, la féérie des costumes et des chorégraphies en crescendo jusqu'au bouquet final !

SPECTACLE DE FIN D'ANNÉE

SAMEDI 13 JUIN • 17H

Sud-Est Théâtre

La Compagnie4ARTS et la classe de comédie musicale accompagnées par l'ensemble des élèves du conservatoire présenteront un spectacle surprise dans la pure tradition des comédies musicales. Les nouveaux talents villeneuvois seront à l'honneur avec plus d'une centaine d'artistes sur scène.

5E CONCERT D'EXCEPTION : «TROMPETTE, ORGUE ET VOIX»

VENDREDI 19 JUIN • 20H

Eglise Saint-Georges

Dans le cadre des folles journées des conservatoires du territoire, nos artistes retournent à l'église Saint Georges, lieu villeneuvois chargé d'histoire et de vieilles pierres à la belle acoustique. Le son de la trompette (Tanguy Jouanjan), en parfaite harmonie avec l'orgue (Michel Geoffroy), se mêleront avec les voix de barytons (Laurent Austry et Xavier Toyas Albareda) accompagnés par l'ensemble vocal du conservatoire. Ils nous emmèneront en voyage à travers le répertoire du baroque au romantisme.

INFOS PRATIQUES

CONSERVATOIRE
Château de Bellevue
9 rue de Crosne
94190 Villeneuve-Saint-Georges

RÉSERVATIONS / BILLETTERIE
01 43 89 76 40
conservatoire.villeneuvesaintgeorges@grandorlyseinebievre.fr

Maison des artistes

Frida Kahlo

ATELIERS D'ARTS PLASTIQUES ET EXPOSITIONS

MAISON DES ARTISTES FRIDA KAHLO

La Maison des artistes Frida Kahlo a un an. 12 expositions en 2019, 1 600 visiteurs, amateurs, badauds, artistes professionnels et amateurs font la vie de ce nouvel équipement à Villeneuve-Saint-Georges.

En 2020, rejoignez-les !

DES COURS ET DES STAGES D'ARTS PLASTIQUES MUNICIPAUX

S'adressant à tous les âges dès 4 ans et tous les niveaux, les cours d'arts plastiques initient les élèves aux techniques du dessin et de la couleur avant de les guider vers une expression personnelle. Deux expositions sont préparées durant l'année et présentées à la Maison des artistes Frida Kahlo. Les cours sont payants.

7 créneaux par semaine sont proposés par deux professeurs d'arts plastiques.

MARDI
14 H - 16H30 / **ADULTES**

MERCREDI
10H30 - 12 H / **6-8 ANS**
14H - 16H / **8-10 ANS**
16H30 - 17H45 / **4-6 ANS**

SAMEDI
10H - 12H30 / **ADULTES**
13H30 - 15H30 / **11-18 ANS**
16H - 18H30 / **ADULTES**

REPRISE DES COURS

le mardi 10 septembre.
Le matériel est fourni pour les enfants.
Depuis janvier 2019, des stages payants de 2 à 3 jours sont également proposés aux adultes tout au long de l'année pour découvrir d'autres techniques artistiques.

INSCRIPTIONS
Renseignements auprès de la direction de la Culture : 01 43 86 38 09 / culture@villeneuve-saint-georges.fr
Ouverture des inscriptions le dimanche 8 septembre lors de la Fête de la Ville et des associations.
Période d'inscription du mardi 10 au samedi 28 septembre à la Maison des artistes Frida Kahlo, 6 avenue Pierre Mendès France, aux jours et horaires des cours.

TARIFS DES COURS

TARIFS VILLENEUVOIS DES COURS AU TRIMESTRE

42 € **pour les enfants**
45 € **les adultes non imposables**
87 € **pour les adultes**

TARIFS NON VILLENEUVOIS DES COURS AU TRIMESTRE

58 € **pour les enfants et les adultes non imposables**
115 € **pour les adultes**

TARIFS DES STAGES POUR ADULTES

20 € **pour les élèves des cours d'arts plastiques**
30 € **pour les adultes villeneuvois non imposables**
50 € **pour les adultes villeneuvois**
60 € **pour les adultes non villeneuvois**

DES ASSOCIATIONS

Muse 45

Association d'arts plastiques pour la promotion des artistes, autodidactes et professionnels, villeneuvois et régionaux. L'association Muse 45 propose chaque samedi matin de 10h30 à 12h (hors vacances scolaires) un atelier de peinture, animé par un artiste de l'association, à partir de 12 ans.

Mme Yvrie Loiseau • 06 50 12 28 55
muse45asso@gmail.com

Terre en couleurs

Apprentissage des techniques de poterie, modelage et sculpture. L'association Terre en Couleurs propose des ateliers de poterie. Les ateliers sont payants. Des stages de poterie ou de sculpture sont proposés pendant les vacances.

Mme Yvrie Loiseau • 06 73 71 24 62
assocouleursvsg@gmail.com

Enfants des arts

L'action de l'association s'inscrit dans la durée autour de la création et l'expérimentation d'un nouvel outil culturel et artistique pour tous : Le Mur du son, mur d'exposition et d'expression graphique, picturale et plastique, face à la Maison des artistes Frida Kahlo. Du street-art pour tous, accompagné ou seul, ce Mur est pour vous, l'association vous guide.

Informations : www.sampledesprit.com

M. Nourou'l Assouma
contact@sampledesprit.com

Conseil citoyen du centre-ville

Instance de démocratie participative qui porte des projets pour le quartier. Le conseil citoyen du centre-ville propose chaque premier mardi du mois des rencontres et des échanges autour des arts de 18h30 à 21h, l'Art'Péro ! Quand l'art délie la parole !

conseilcitoyenducentreville@gmail.com

Association Tsara

Artistes plasticiens (marionnettes et théâtre)
legrandgardonblanc@yahoo.com

DES EXPOSITIONS POUR TOUS

L'ACCÈS AUX EXPOSITIONS EST LIBRE ET GRATUIT.
Un accueil avec des visites guidées sont possibles sur demande.

Un programme trimestriel sera diffusé en complément de ces premières dates.

Semaine Japon / « Toei Animation Studio »

DU 5 AU 10 NOVEMBRE

Exposition proposée par la direction de la Culture

Partages

DU 16 AU 30 NOVEMBRE

Exposition proposée par l'association L'Atelier

Jardin d'hiver

DU 18 JANVIER AU 8 FÉVRIER

Exposition proposée par les élèves des cours d'arts plastiques

Masques - Carnaval

DU 11 AU 22 FÉVRIER

Exposition proposée par l'association Terre en Couleurs

Quinzaine de la Femme – Talons aiguilles

DU 3 AU 14 MARS

Exposition proposée par l'association Muse 45

Salon du dessin et de la sculpture

DU 1ER AU 11 AVRIL

Exposition proposée par l'association Muse 45

Grands formats

DU 9 AU 16 MAI

Exposition proposée par les élèves des cours d'arts plastiques

Alfredo Garzon, ses 15 dernières années

DU 11 SEPTEMBRE AU 12 OCTOBRE

Exposition de 33 œuvres, des sculptures, des tableaux, du bois, du marbre... Dans 4 lieux : 22 œuvres à la Maison des artistes Frida Kahlo, 4 œuvres monumentales dans le jardin du conservatoire, 4 grands reliefs à la médiathèque Jean Ferrat, 3 œuvres dans le hall de la mairie.

© Stéphane Asseline

Regard sur l'art abstrait

DU 2 AU 13 JUIN

Exposition proposée par l'association Muse 45

Poteries, céramiques, les élèves exposent

DU 1ER AU 11 JUILLET

Exposition proposée par l'association Terre en Couleurs

RENSEIGNEMENTS

6 avenue Pierre Mendès-France
94190 Villeneuve-Saint-Georges

Renseignements auprès de la direction de la Culture : 01 43 86 38 09 / 01 43 82 08 10 / culture@villeneuve-saint-georges.fr

VILLENEUVE CÔTÉ PATRIMOINE

LES JOURNÉES EUROPÉENNES DU PATRIMOINE :
SAMEDI 21 SEPT. DE 11H À 18H

11H / Visite guidée du Conservatoire, 9 rue de Crosne : découvrez le Château de Bellevue. Cette demeure du 18e siècle, rachetée par la commune en 1914, a abrité diverses institutions avant d'accueillir le Conservatoire. Un concert de harpe conclura cette matinée.

Réservation : 01 43 89 76 40

À PARTIR DE 14H / médiathèque Jean Ferrat

Salon des auteurs villeneuvois, venez rencontrer les auteurs et illustrateurs villeneuvois. Vente sur place des publications des auteurs.

Tout public, entrée libre et gratuite

14H / Inauguration de la Micro-Folie à Triage

17H / Place Mouliérat, visite commentée de l'exposition Art et Mémoires à Triage, suite des portraits des femmes villeneuvoises et triageoises. Projection du film documentaire *Notre Village* réalisé par Leila Chaïbi, association La Lucarne ; suivie d'un goûter.

Informations : 01 43 86 38 09

Gratuit, Réservation conseillée, Groupe de 20 personnes maximum.

Vous pouvez participer à tout ou partie des circuits proposés.

Pour tout public de 7 à 77 ans !

LA SEMAINE JAPON

DU MARDI 5 AU DIMANCHE 10 NOV.

Expositions, rencontres, ateliers… : venez découvrir et partager la culture nippone.

MARDI 5 NOVEMBRE

18H30 : Art'Péro du Conseil Citoyen du Centre-ville avec la cérémonie du Thé, à la Maison des artistes Frida Kahlo

MERCREDI 6 NOVEMBRE

10H-12H et 14H-16H : Atelier Manga Numérique, à la Médiathèque Jean Ferrat

14H30-16H30 : Atelier Furoshiki, technique traditionnelle d'emballage en tissu, à la Médiathèque René Fallet

18H30 : Vernissage de l'exposition « Ukiyoe Sharaku » à l'espace André Bouquet.

JEUDI 7 NOVEMBRE

20H : « Kiku to Sakura » (chrysanthèmes et cerisiers), concert de piano et de Koto, au Conservatoire (Salle Chopin).
Une exposition éphémère d'aquarelles réalisées par Makiko Sasaki-Blanes ornera le salon pour l'occasion.

VENDREDI 8 NOVEMBRE

17H30 : séance de contes, public adulte, à la Médiathèque Jean Ferrat.

SAMEDI 9 NOVEMBRE :

10H-12H et 14H-16H : Atelier Manga Numérique, à la Médiathèque Jean Ferrat

14H-16H : séance de contes, public jeunesse, à la Médiathèque Jean Ferrat

15H-17H : « L'Art du Kimono », démonstration sur l'art de porter le kimono, à l'espace André Bouquet

18H : animation Cosplay par la Guilde Jap'anim au Sud-Est Théâtre

20H : projection du film d'animation Perfect Blue de Satoshi Kon au Sud-Est Théâtre

DIMANCHE 10 NOVEMBRE 14H-17H

Atelier Origami et Initiation Sumi-e, à la Maison des artistes Frida Kahlo.

TOUTE LA SEMAINE

- **Exposition « Toei Animation Studio »** à la Maison des artistes Frida Kahlo

  Dessins originaux du studio de production de films et de séries, prêtées par Makiko Sasaki-Blanes

- **Exposition « Ukiyo e Sharaku »** à l'espace André Bouquet

Estampes originales de l'artistes Sharaku, grand maître de l'estampe japonaise du 18e siècle, prêtées par Makiko Sasaki-Blanes.

Vernissage avec cérémonie du thé mercredi 6 novembre à 18h30 à l'espace André Bouquet

Un projet porté par la direction de la culture, les médiathèques R. Fallet et J. Ferrat, le Sud-Est Théâtre, le Conservatoire, l'association la Guilde Jap'Anim, les artistes Makiko Sasaki - Blanes et Satchi Irokawa.

Renseignements auprès de la direction de la Culture : 01 43 86 38 09.

PATRIMOINE – MATRIMOINE
LES FEMMES À L'HONNEUR À VILLENEUVE-SAINT-GEORGES !

Pour la saison 2019/2020, Villeneuve s'engage pour les droits des femmes.

Vous retrouverez une programmation dédiée et un logo marquant ce parcours autour du droit des femmes :

21 SEPTEMBRE
17H : Journée Européenne du patrimoine à Triage

8 OCTOBRE
14H30 : *Marie-Claude,* spectacle par la Compagnie Poupette et Cie, au Sud-Est Théâtre.

EN FÉVRIER 2020,
4 mini concerts dédiées aux femmes musiciennes et compositrices par Monica Taragano dans les structures pour seniors, de l'enfance et le centre social.
 # Tu joues bien pour une fille au Conservatoire

DU 3 AU 14 MARS,
Exposition « Femmes – Talons aiguilles » par les artistes de Muse 45 à la Maison des artistes Frida Kahlo

10 MARS
à 18H30, *Ô Femme*, concert, au Sud-Est Théâtre

19 JUIN à 20H30 :
The Message – Ladies au Sud-Est Théâtre
Programmation non définitive ; avec le concours des directions de la Culture, de la Jeunesse et des Sports, des Solidarités, de l'Education et du Développement Local.
Toutes les propositions sont gratuites.
Renseignements auprès de la direction de la Culture : 01 43 86 38 09.

TOURISME CULTUREL : 5 PARCOURS, 5 HISTOIRES

Ces visites vous sont proposées par la direction de la Culture avec le soutien du Conseil Départemental du Val-de-Marne.

Découvrez Villeneuve-Saint-Georges comme vous ne l'avez jamais vue : le centre-ville et son histoire d'avant le 20e siècle, le quartier Nord et son architecture des grands ensembles, Triage par l'histoire des transports, Villeneuve ville des couleurs avec le street-art, et enfin les jardins et les parcs… En réel ou en virtuel…

LES GRANDES PERSONNES

Saison 2 au Quartier Nord en 2020, Les marionnettes géantes reviennent.

Une résidence artistique, installée à la résidence Toit et Joie - Poste Habitat, au 1 rue Thimonnier, 8e étage, porte 17.

Avec le soutien de la DRAC-Ile-de-France et le bailleur Toit et Joie - Poste Habitat et la Compagnie Les Grandes Personnes.

Plus d'informations :
06 21 74 21 78 / 01 43 86 38 29

RENSEIGNEMENTS

Direction de la Culture
25 rue Henri Janin - 2e étage
01 43 86 38 09

culture@villeneuve-saint-georges.fr

www.villeneuve-saint-georges.fr

MICRO-FOLIE

VILLENEUVE
SAINT-GEORGES

De septembre à décembre 2019, les Villeneuvois découvriront un nouveau dispositif culturel et numérique rattaché à la Direction de la Culture et inspiré des emblématiques Folies de Bernard Tschumi, l'architecte du Parc de la Villette.

La Micro-Folie voyagera dans un premier temps dans différents espaces de la ville avant d'être installée de façon pérenne à Villeneuve-Saint-Georges. Ce dispositif dispose de plusieurs modules accompagnés d'actions de médiation : un musée numérique et des espaces de création et de pratiques artistiques.

Au cœur de la Micro-Folie, **le Musée numérique** invite à la découverte de plus de 500 chefs d'œuvre issus des institutions et musées nationaux. Les visiteurs sont conviés à s'immerger dans cette galerie d'art virtuelle, qui sera enrichie de collections locales, régionales et internationales au fil du temps grâce à un dispositif ludique, interactif et évolutif.

Le Fablab est un espace ludique et créatif qui permet de s'initier au bricolage, à la bidouille et à la fabrication d'objets, le tout à l'aide d'outils numériques et innovants (imprimante 3D, floqueuse de T-shirt, machine à découpe…).

Un espace de réalité virtuelle (VR) vous permet grâce aux casques mis à disposition de vous immerger dans l'expérience « Arte 360° » et de découvrir des tableaux comme vous ne les avez jamais vus, de vivre l'opéra comme si vous y étiez, de vous mettre dans la peau d'un astronaute ou encore de partir en expédition en Antarctique.

« CyKlop toi-même », une installation artistique interactive dans laquelle chacun se prend en photo en jouant au cyclope dans un décor de volcan en fusion et publie ensuite sa photo sur un site dédié !

DU 2 SEPTEMBRE AU 8 NOVEMBRE :

LA MICRO-FOLIE À TRIAGE

Musée numérique :

Groupe scolaire Paul Bert

Accueil des scolaires le jeudi et vendredi de 9h à 11h et de 14h à 16h et accueil des enfants du périscolaire.

VR et Fablab : Maison pour tous Triage

Mise à disposition des machines le vendredi de 17h à 19h et ateliers d'initiation le mercredi de 15h à 18h.

DU 19 NOVEMBRE AU 19 DÉCEMBRE :

LA MICRO-FOLIE AU CENTRE-VILLE

Musée numérique : Espace d'exposition André Bouquet

Accueil des ALSH le mercredi de 14h à 15h30, du tout public de 16h à 18h et des scolaires le jeudi et vendredi de 14h à 16h.

Fablab : Maison pour tous Berthelot

Mise à disposition des machines un jour dans la semaine de 17h à 19h et ateliers d'initiation le mercredi de 15h à 18h (programmation en cours).

RENSEIGNEMENTS

18 rue Balzac
94190 Villeneuve-Saint-Georges

RENSEIGNEMENTS :
01 43 89 29 25
microfolie@villeneuve-saint-georges.fr

Sud-Est Théâtre

Villeneuve a du talent

VILLENEUVE A DU TALENT

MUSIQUES ACTUELLES ET JEUNES TALENTS

Dans le cadre de ses missions, le Service Municipal de la Jeunesse propose une saison culturelle et artistique riche, novatrice, originale et ouverte en direction de sa jeunesse.
Dans son rôle et ses missions d'accompagnement et de valorisation des talents locaux, le SMJ propose dans les Maisons pour tous des ateliers artistiques en tous genres destinés au 8/25 ans.

CAFE CONCERT

HIP HOP AVEC LIL'STYLE

SAMEDI 30 NOVEMBRE • 20H30

Sud-Est Théâtre

LIL'STYLE

Issu du Quartier Nord de Villeneuve Saint Georges, Lil' Style commence à écrire depuis très jeune en 2010 et fera ses premiers pas avec la MPT de Sellier.

Inspiré par les plus grands, il décide de créer son groupe Clan M avec son ami Scarla.

Lili'Style a une plume redoutable, précise et encrée entre les lignes. Il raconte avec une grande sensibilité ses peines, ses joies et ses douleurs au sein des siens sur des instrumentaux de qualité dans une lumière clair obscure.

PREMIÈRE PARTIE

Madmax

Il y a dix ans, Madmax rappeur au sein d'un collectif nommé « Majin Gang », fait ses premiers pas à la Maison Pour Tous de Sellier. Il est invité régulièrement dans le cadre de ShowCase. Avec un flow original, une personnalité hors du commun, Madmax écrit son vécu et rappe d'une voix posée et captivante ses lyrics sur des musiques qui n'en sont pas moins.

SOIRÉE STAND UP & TRAP avec MANI ET DI CAPRI

SAMEDI 18 JANVIER • 20H30

Sud-Est Théâtre

STAND UP

Pour la première fois, les Cafés concerts ouvrent leurs portes à une soirée Stand Up. Au programme, talents locaux et figures montantes de la scène parisienne.

SOIRÉE RAP, Musique urbaine avec SCARLA

Sud-Est Théâtre

SAMEDI 18 AVRIL • 20H30

SCARLA

Il y a quelques années, Scarla fait ses premières armes au milieu de ses amis avec qui il crée le groupe « Clan M ».
Très bon lyriciste, sa réflexion et sa voix captivantes emportent les auditeurs dans une ambiance qui ne laisse pas indifférents.

Les projets s'enchainent entre collaborations musicales, clips et l'écriture de nouveaux titres.

PREMIÈRE PARTIE

B.R

Composé de trois MCS, BR, Denzel et Papito âgés de 19 ans et originaires de Villeneuve-Saint-Georges au Quartier Nord.

BLACK FACE

1ère MC Villeneuvoise et venue tout droit du Nigéria. Avec un flow original, Black Face maitrise le chant et le rap en anglais.

RAFSKO LA F

Du haut de ses 12 ans, il clame tout haut son envie de rapper et de faire de la scène.

JEUNES TALENTS

CRÉA JEUNES TALENTS

DU 2 AU 19 JUIN • MARDI AU SAMEDI • 14H - 18H

Espace André Bouquet

Ils sont sculpteurs, dessinateurs ou photographes… souvent méconnus du grand public et pourtant leur talent est immense ! À découvrir absolument.

SCÈNE JEUNES TALENTS &

VENDREDI 19 JUIN • 20H30

Sud-Est Théâtre

Un rendez-vous désormais incontournable, préparé par le Service Municipal de la Jeunesse et les talents locaux.

Après « Mc's show The Message » réalisé en 2017 avec et par plus de 40 artistes sur scène, « The Message : le combat » a reconduit son succès en 2018 et plus récemment « The Message : l'origine » en 2019 qui retraçait l'origine de la musique à aujourd'hui.

En 2020 « The Message », ce sont les artistes féminines qui seront à l'honneur. Qu'on se le dise, les femmes sont nombreuses à avoir participé à l'émergence du mouvement Hip Hop et à le forger aujourd'hui.

Les pratiques artistiques urbaines (Rap, R'nB, Danse Hip Hop, Dee Jayiong, BeatBox, Comédie, Humour Urban Act…..) seront mises à l'honneur avec quelques surprises à ne pas manquer !!!

LA SCÈNE AUX ASSOCIATIONS

THÉÂTRE
SAMEDI 19 OCTOBRE • 20H30
Par la Compagnie du Val-de-Scène
Au profit de Solidarités CHIV Haïti, association implantée à l'hôpital de Villeneuve-Saint-Georges, qui travaille en partenariat avec l'Hôpital Saint Nicolas de Saint Marc en Haïti.

19E FESTIVAL DE CHORALES
VENDREDI 29 ET SAMEDI 30 MAI

GALA DE DANSE
SAMEDI 6 JUIN • À 20H30
DIMANCHE 7 JUIN • À 14H30
Par l'association Jazz Dance

CHORALE
MARDI 16 JUIN • À 20H30
Concert de la chorale de l'U.A.I.C.F. Villeneuve-Saint-Georges.
À l'église St-Georges,
9 rue de la Bretonnerie.

THÉÂTRE
SAMEDI 20 JUIN • À 21H
Par la Compagnie du Val-de-Scène Adultes

THÉÂTRE
VENDREDI 26 JUIN • À 21H
Par la Compagnie Le Grenier

DANSE
SAMEDI 27 ET DIMANCHE 28 JUIN •
Par l'association Art Danse Loisirs

INFOS PRATIQUES
Service municipal de la Jeunesse / pôle artistique et culturel
01 43 86 39 10
aboucherat@villeneuve-saint-georges.fr
jeunesse@villeneuve-saint-georges.fr

Création et réalisation : Pellicam • IMPRESSION GRENIER